

COMERCIAL BATISTA

FRANCISCO ANTONIO BATISTA CNPJ: 27.605.903/0001-52
 ROD. ANTONIO ADIL DE MENDONÇA, NÚMERO 133, CEP 63.502-705, BAIRRO FOMENTO, IGUAJU-CE
 cdistribuidora2021@gmail.com (88) 2143-1290 (88) 9.9624-3540



REPRESENTANTE LEGAL: FRANCISCO ANTONIO BATISTA, EMPRESÁRIO, CPF Nº 624.568633-44, IDENTIDADE/RG Nº 20162748277 ORGÃO EMISSOR SSP/CE, NATURAL DE JAGUÁR-CE, NACIONALIDADE BRASILEIRO, DATA DE NASCIMENTO 02/10/1968, SOLTEIRO, DOMICILIADO NA RUA PEDRO GOMES ARAÚJO Nº 60 - BAIRRO TABOLEIRO, CEP 635000-284, IGUAJU-CE.

PROPOSTA DE PREÇO

PREGÃO, NA FORMA ELETRÔNICA Nº 23.06.01/PE

A

EQUIPE DE PREGÃO

NOME DE FANTASIA: COMERCIAL BATISTA

NOME EMPRESARIAL: FRANCISCO ANTONIO BATISTA

NÚMERO DE INSCRIÇÃO (CNPJ): 27.605.903/0001-52 INSCRIÇÃO ESTADUAL (CGF): 07.027741-7 INSCRIÇÃO MUNICIPAL: 00006550446

PORTE: EMPRESA DE PEQUENO PORTE (EPP)

LOGRADOURO: ROD. ANTONIO ADIL DE MENDONÇA, NÚMERO 133, CEP 63.502-705, BAIRRO FOMENTO, IGUAJU-CE

ENDEREÇO ELETRÔNICO: cdistribuidora2021@gmail.com TELEFONE: (88) 2143-1290 CELULAR: (88) 9.9624-3540

DADOS BANCÁRIOS: BANCO DO BRASIL, AGÊNCIA 0122-8 CONTA-CORRENTE Nº 58.176-3

OBJETO: REGISTRO DE PREÇO PARA FUTURA E EVENTUAL AQUISIÇÃO DE GÊNEROS ALIMENTÍCIOS DESTINADOS À MERENDA ESCOLAR, PARA ATENDER AOS ALUNOS MATRICULADOS NA REDE PÚBLICA DE ENSINO DO MUNICÍPIO DE ITAÍPOCA, ATRAVÉS DA SECRETARIA DE EDUCAÇÃO BÁSICA.

LOTE 01 - CEREAIS

ITEM	DESCRIÇÃO DO ITEM/PRODUTO	UNIDADE	QUANTIDADE	MARCA E/OU FABRICANTE	VALOR UNITÁRIO (R\$)	VALOR TOTAL (R\$)	
1	ARROZ BRANCO, CLASSE LONGO FINO, TIPO 5, LIVRE DE IMPUREZAS IMPRÓPRIAS AO CONSUMO, EMBALAGEM IMPERMEÁVEL EM PACOTES DE 10KG, TRANSPARENTES, COM IDENTIFICAÇÃO DO PRODUTO, DATA DE VALIDADE DE DOZE MESES A PARTIR DA DATA DE EMITÊNCIA.	KG	81302	MAIORAL	R\$ 6,70	R\$ 544.316,89	quinhentos e quarenta e quatro mil, trezentos e dezesseis reais e oitenta e nove centavos
2	ARROZ ARBOREÓLICO, CLASSE LONGO FINO, TIPO 5, LIVRE DE IMPUREZAS IMPRÓPRIAS AO CONSUMO, EMBALAGEM IMPERMEÁVEL EM PACOTES DE 10KG, TRANSPARENTES, COM IDENTIFICAÇÃO DO PRODUTO, DATA DE VALIDADE DE DOZE MESES A PARTIR DA DATA DE EMITÊNCIA.	KG	162604	MAIORAL	R\$ 6,70	R\$ 1.089.533,78	um milhão e oitenta e oito mil, seiscentos e trinta e três reais e oitenta e oito centavos
3	AÇÚCAR REGISTRO INOBRANCO DE FÁCIL RESCIMENTO NÃO SENDO ESTAR EMPLASTADO DEvido DE MATERIAL PERIGOSO DE PARASITAS, LIVRE DE IMPUREZAS IMPRÓPRIAS AO CONSUMO, EMBALAGEM IMPERMEÁVEL EM PACOTES DE 10KG, TRANSPARENTES, COM IDENTIFICAÇÃO DO PRODUTO E VALIDADE MÍNIMA DE DOZE MESES, REGISTRO DE ORGÃO COMPETENTE.	KG	56602	AGROVALE	R\$ 6,50	R\$ 367.913,00	trezentos e sessenta e seis mil, novecentos e treze reais
4	ADOÇANTE LINEAR, COM SÓDIO DE IDENTIFICAÇÃO DO PRODUTO, MARCA DE FÁBRICA, QUANTIDADE MÍNIMA DE 9 UNIDADES A PARTIR DE STEVIA, POR UNIDADE DE 0,8G, REGISTRO DE ORGÃO DE SAÚDE, CADASTRO DE FÁBRICA.	KG	50	LINEA	R\$ 91,00	R\$ 4.550,00	quatro mil, quinhentos e cinquenta reais

[Handwritten signature]

[Handwritten signature]

COMERCIAL BATISTA

FRANCISCO ANTONIO BATISTA CNPJ: 27.805.903/0001-71
 ROD. ANTONIO ADILSON MENDONÇA, NÚMERO 133, CEP 63.502-705, BAIRRO DOMINANTE, IGUATU-CE
 c/batistadora2021@gmail.com (88) 2143-1290 (88) 9 9201-3300



5	AMIDO DE MILHO, INTEGRALMENTE, COR: CARAMELIZADO, CARACTERÍSTICO, SAVOR PRÓPRIO, NÃO SOBE, NÃO É MACHADO, FERMENTADO, SEM AÇÚCAR, EMBALAGEM EM PAPEL, EMBOCADURA, INTEGRALMENTE, A INTEGRIDADE DO PRODUTO ATÉ O MOMENTO DO CONSUMO, ACONDICIONADO EM SACOS, CONTENDO 500G (CINCO CENTOS) DE SOUZA, O QUE PERMITE A CRIATIVIDADE QUANTO AO CONSUMO ENTRE OS MEMBROS DA FAMÍLIA, CADA SACO DEVE SER CONSUMIDO DE ACORDO COM AS INSTRUÇÕES NUTRICIONAIS DE ACORDO COM AS ATIVIDADES DIÁRIAS, ATENÇÃO: NÃO CONSUMIR QUANTO ATEENHA-SE AOS PROCEDIMENTOS TÉCNICOS DE MANEIRA ADEQUADA, APRESENTAR VALOR DE 6 MESES A PARTIR DA DATA DE ENTREGA.	KG	6097	APTI	R\$ 15,29	R\$ 95.033,94	noventa e cinco mil e trinta e três reais e noventa e quatro centavos
6	CACHAÇA, TIPO ESPECIAL, ACONDICIONADO EM BARRILS A VÁCUO DE 500 LITROS, CADA UM COM 10 LITROS DE CACHAÇA, SEM ADIÇÃO DE AÇÚCAR, VALOR DE 100,00 REAIS, FORNECER DATA DE FABRICAÇÃO E VALIDADE, ISCADO DE 5%, PARCELAS DE 10,00 REAIS, EXTRATO DE CACHAÇA, MÍNIMO DE 6 MESES A PARTIR DA DATA DE ENTREGA.	KG	1092	PURO	R\$ 49,14	R\$ 53.660,88	cinquenta e três mil, seiscentos e sessenta reais e oito centavos
7	CACHAÇA, TIPO ESPECIAL, ACONDICIONADO EM BARRILS A VÁCUO DE 500 LITROS, CADA UM COM 10 LITROS DE CACHAÇA, SEM ADIÇÃO DE AÇÚCAR, VALOR DE 100,00 REAIS, FORNECER DATA DE FABRICAÇÃO E VALIDADE, ISCADO DE 5%, PARCELAS DE 10,00 REAIS, EXTRATO DE CACHAÇA, MÍNIMO DE 6 MESES A PARTIR DA DATA DE ENTREGA.	KG	2028	NESTLÉ	R\$ 153,95	R\$ 320.322,60	trezentos e vinte mil, trezentos e vinte e dois reais e sessenta centavos
8	CACHAÇA, TIPO ESPECIAL, ACONDICIONADO EM BARRILS A VÁCUO DE 500 LITROS, CADA UM COM 10 LITROS DE CACHAÇA, SEM ADIÇÃO DE AÇÚCAR, VALOR DE 100,00 REAIS, FORNECER DATA DE FABRICAÇÃO E VALIDADE, ISCADO DE 5%, PARCELAS DE 10,00 REAIS, EXTRATO DE CACHAÇA, MÍNIMO DE 6 MESES A PARTIR DA DATA DE ENTREGA.	KG	1092	MARATÁ	R\$ 14,50	R\$ 183,44	dezenove mil, cento e trinta e três reais e quarenta e quatro centavos
9	CACHAÇA, TIPO ESPECIAL, ACONDICIONADO EM BARRILS A VÁCUO DE 500 LITROS, CADA UM COM 10 LITROS DE CACHAÇA, SEM ADIÇÃO DE AÇÚCAR, VALOR DE 100,00 REAIS, FORNECER DATA DE FABRICAÇÃO E VALIDADE, ISCADO DE 5%, PARCELAS DE 10,00 REAIS, EXTRATO DE CACHAÇA, MÍNIMO DE 6 MESES A PARTIR DA DATA DE ENTREGA.	KG	5070	BETANIA	R\$ 24,30	R\$ 123.581,25	cento e vinte e três mil, quinhentos e oitenta e um reais e cinco centavos

[Handwritten signature]

COMERCIAL BATISTA

FRANCISCO ANTONIO BATISTA CNPJ: 27.605.903/0001-00
 RODOVIA ANTÔNIO JOSÉ DE MENDONÇA, NÚMERO 133, CEP 63.502-705, BARRIO DO VEIADO, IGUAÇU-CE
 contribuidora2021@gmail.com (88) 2143-1290 (88) 9324-2010



<p>10</p> <p>FABRICAÇÃO DE BARRAS DE ALUMÍNIO EM CASA DE ALUMÍNIO SÉRIAS 100G, CADA DO BARRAL OU PRÁTICO COM IDENTIFICAÇÃO EM ALUMÍNIO (RETO) COM QUATRO LIGAMENTOS VALOR UNITÁRIO R\$ 230,00 FORNECIDA EM 100 UNIDADES E VALORES UNITÁRIOS R\$ 230,00 PARADO 100g</p>	<p>KG</p>	<p>2538</p>	<p>QUAKER</p>	<p>R\$ 230,00</p>	<p>R\$ 65.877,05</p>	<p>sessenta e cinco mil, oitocentos e setenta e sete reais e cinco centavos.</p>
<p>11</p> <p>FABRICAÇÃO DE BARRAS DE ALUMÍNIO EM CASA DE ALUMÍNIO SÉRIAS 100G, CADA DO BARRAL OU PRÁTICO COM IDENTIFICAÇÃO EM ALUMÍNIO (RETO) COM QUATRO LIGAMENTOS VALOR UNITÁRIO R\$ 230,00 FORNECIDA EM 100 UNIDADES E VALORES UNITÁRIOS R\$ 230,00 PARADO 100g</p>	<p>PCT</p>	<p>1000</p>	<p>DONA MARIA</p>	<p>R\$ 10,00</p>	<p>R\$ 205,00</p>	<p>dez mil, duzentos e cinco reais</p>
<p>12</p> <p>FABRICAÇÃO DE BARRAS DE ALUMÍNIO EM CASA DE ALUMÍNIO SÉRIAS 100G, CADA DO BARRAL OU PRÁTICO COM IDENTIFICAÇÃO EM ALUMÍNIO (RETO) COM QUATRO LIGAMENTOS VALOR UNITÁRIO R\$ 230,00 FORNECIDA EM 100 UNIDADES E VALORES UNITÁRIOS R\$ 230,00 PARADO 100g</p>	<p>KG</p>	<p>9438</p>	<p>DONA DÉ</p>	<p>R\$ 7,00</p>	<p>R\$ 66.254,76</p>	<p>sessenta e seis mil, duzentos e cinquenta e quatro reais e seis centavos</p>
<p>13</p> <p>FABRICAÇÃO DE BARRAS DE ALUMÍNIO EM CASA DE ALUMÍNIO SÉRIAS 100G, CADA DO BARRAL OU PRÁTICO COM IDENTIFICAÇÃO EM ALUMÍNIO (RETO) COM QUATRO LIGAMENTOS VALOR UNITÁRIO R\$ 230,00 FORNECIDA EM 100 UNIDADES E VALORES UNITÁRIOS R\$ 230,00 PARADO 100g</p>	<p>KG</p>	<p>75472</p>	<p>BOMILHO</p>	<p>R\$ 6,00</p>	<p>R\$ 452.846,00</p>	<p>quatrocentos e quarenta e um mil, quinhentos e quarenta e seis reais e cinco centavos</p>
<p>14</p> <p>FABRICAÇÃO DE BARRAS DE ALUMÍNIO EM CASA DE ALUMÍNIO SÉRIAS 100G, CADA DO BARRAL OU PRÁTICO COM IDENTIFICAÇÃO EM ALUMÍNIO (RETO) COM QUATRO LIGAMENTOS VALOR UNITÁRIO R\$ 230,00 FORNECIDA EM 100 UNIDADES E VALORES UNITÁRIOS R\$ 230,00 PARADO 100g</p>	<p>KG</p>	<p>33935</p>	<p>DONA DÉ</p>	<p>R\$ 6,00</p>	<p>R\$ 204.943,00</p>	<p>duzentos e quarenta e quatro mil, novecentos e quarenta e três reais e trinta centavos</p>



Handwritten signature in blue ink.

Handwritten mark in blue ink.

CONTRIBUIDORA

COMERCIAL BATISTA

FRANCISCO ANTONIO BATISTA CNPJ: 27.805.903
 RUA ANTONIO AGUIAR MENDONÇA, NÚMERO 133, CEP 63.502-705, DISTRITO DE BOM FIM, CIDADE DE FORTALEZA, ESTADO DO CEARÁ
 contato: batidora2021@gmail.com (88) 2143-1290 (88) 2143-1291



<p>19</p> <p>LETRINHAS 400g FAPRIMA 100g COFFEE VERMILHO 500g LETRINHAS 500g GRAMMA 500g TRANSPARENTES LACTINHA LACTINHA LACTINHA PHASELO VITAMINADO PARTIRAL DATA</p>	<p>KG</p>	<p>7048</p>	<p>RENATA</p>	<p>R\$ 50,00</p>	<p>R\$ 35.652,00</p>	<p>quatrocentos e cinquenta e cinco mil, seiscentos e cinquenta e três reais</p>
<p>20</p> <p>LETRINHAS 400g FAPRIMA 100g COFFEE VERMILHO 500g LETRINHAS 500g GRAMMA 500g TRANSPARENTES LACTINHA LACTINHA LACTINHA PHASELO VITAMINADO PARTIRAL DATA</p>	<p>KG</p>	<p>507</p>	<p>URBANO</p>	<p>R\$ 11,00</p>	<p>R\$ 5.925,31</p>	<p>cinco mil, novecentos e vinte e cinco reais e trinta e um centavos</p>
<p>21</p> <p>LETRINHAS 400g FAPRIMA 100g COFFEE VERMILHO 500g LETRINHAS 500g GRAMMA 500g TRANSPARENTES LACTINHA LACTINHA LACTINHA PHASELO VITAMINADO PARTIRAL DATA</p>	<p>KG</p>	<p>10.000</p>	<p>BRANDINI</p>	<p>R\$ 12,00</p>	<p>R\$ 120.000,00</p>	<p>um milhão, duzentos e cinquenta e cinco mil, quatrocentos e cinquenta e três reais</p>
<p>22</p> <p>LETRINHAS 400g FAPRIMA 100g COFFEE VERMILHO 500g LETRINHAS 500g GRAMMA 500g TRANSPARENTES LACTINHA LACTINHA LACTINHA PHASELO VITAMINADO PARTIRAL DATA</p>	<p>KG</p>	<p>2000</p>	<p>ODERBICH</p>	<p>R\$ 25,00</p>	<p>R\$ 50.000,00</p>	<p>cinquenta mil, quatrocentos e sessenta e sete reais e cinquenta e três centavos</p>



Handwritten signature

Handwritten signature

COMERCIAL BATISTA

FRANCISCO ANTONIO BATISTA CNPJ: 27.805.903/0001-00
 ROD. ANTONIO ADILTON DE MENDONÇA, NÚMERO 123, CEP 63.502-705, BAIRRO JARDIM DO IGUAÇU, CE
 cl.fis@comercialbatista.com.br (88) 2143-1290 (88) 9 5120 9945



ITEM	DESCRIÇÃO DO ITEM / PRODUTO	UNIDADE	QUANTIDADE	MARCA E/OU FABRICANTE	VALOR UNITÁRIO (R\$)	VALOR TOTAL (R\$)
1	Biscoito tipo BOLA QUALIEMER, COM GABATEMORONA, COM 18 UNIDADES, AÇÚCAR, ZERO GORDURAS, DO TÍPO... (FOLHA DE BOA QUALIEMER, COM GABATEMORONA, COM 18 UNIDADES, AÇÚCAR, ZERO GORDURAS, DO TÍPO...)	PCT	100	CLUBE SOCIAL	R\$ 198,94	19.894,00
2	Doce tipo ALADO, com... (Doce tipo ALADO, com...)	KG	100	ESTRELA	R\$ 20,00	2.000,00
	Doce tipo... (Doce tipo...)	PCT	500	RICHESSE	R\$ 5,00	2.500,00



Handwritten signature in blue ink.

Handwritten mark in blue ink.

COMERCIAL BATISTA

FRANCISCO ANTONIO BATISTA CNPJ: 27.605.903/0001-11
 RUA ANTONIO FERREIRA DE MENDONÇA, NÚMERO 133, CEP 63.502-705, BARRA DO BONFIM, IGUAÇU-CE
 distribuidora2021@gmail.com (88) 2143-1290 (88) 9 5211-4370



<p>4 BISCOITO TIPO ROSQUINHA DE CHOCOLATE BISCOITO OU BOLACHA DOCE TIPO ROSQUINHA, AROMATIZADO COM CHOCOLATE. INGREDIENTES BASE: FARINHA DE TRIGO DURUM, AÇÚCAR COM FERRO E ÓLEO DE COCO, MARGARINA VEGETAL, SAL, FERRO, MARGARINA DE MILHO, SAL, AÇÚCAR, FERMENTOS QUÍMICOS, AROMA DENTRO AO NATURAL DE CHOCOLATE, CACAU EM PÓ, LÍQUIDO DE GORDURAS TRANS, EMBALAGEM SACO DE POLIÉTERO ATOXICO, PESO LÍQUIDO MÍNIMO 400G. VÁLIDA POR 12 MESES A PARTIR DA DATA DE ENTREGA, NUNCA SEM O ORGÃO COMPLETO.</p>	<p>KG</p>	<p>2072</p>	<p>ESTRELA</p>	<p>R\$ 20,50</p>	<p>R\$ 42.479,84</p>	<p>cento e trinta e três mil e setenta e nove reais e quatro centavos</p>
<p>5 BISCOITO TIPO BARRA SEM LACTOSE COM AROMA DE CHOCOLATE. INGREDIENTES BASE: FARINHA DE TRIGO DURUM, AÇÚCAR COM FERRO, MARGARINA VEGETAL, FERMENTOS QUÍMICOS, AROMA DENTRO AO NATURAL DE CHOCOLATE, CACAU EM PÓ, LÍQUIDO DE GORDURAS TRANS, EMBALAGEM SACO DE POLIÉTERO ATOXICO, PESO LÍQUIDO MÍNIMO 350G. VÁLIDA POR 12 MESES A PARTIR DA DATA DE ENTREGA, NUNCA SEM O ORGÃO COMPLETO.</p>	<p>KG</p>	<p>1404</p>	<p>FABISE</p>	<p>R\$ 33,70</p>	<p>R\$ 47.436,95</p>	<p>quarenta e sete mil, quatrocentos e trinta e seis reais e noventa e cinco centavos</p>
<p>6 BISCOITO TIPO ANJONIA E BOA DOCE TIPO ANJONIA COM AROMA DE ANJONIA. INGREDIENTES BASE: FARINHA DE TRIGO DURUM, AÇÚCAR COM FERRO, MARGARINA VEGETAL, FERMENTOS QUÍMICOS, AROMA DENTRO AO NATURAL DE ANJONIA, CACAU EM PÓ, LÍQUIDO DE GORDURAS TRANS, EMBALAGEM SACO DE POLIÉTERO ATOXICO, PESO LÍQUIDO MÍNIMO 400G. VÁLIDA POR 12 MESES A PARTIR DA DATA DE ENTREGA, NUNCA SEM O ORGÃO COMPLETO.</p>	<p>KG</p>	<p>26301</p>	<p>COELHO</p>	<p>R\$ 20,70</p>	<p>R\$ 54.438,89</p>	<p>quinhentos e oitenta e oito mil, quzentos e noventa e dois reais e oitenta e nove centavos</p>
<p>7 BISCOITO TIPO MAMA E BOA DOCE TIPO MAMA COM AROMA DE MAMA. INGREDIENTES BASE: FARINHA DE TRIGO DURUM, AÇÚCAR COM FERRO, MARGARINA VEGETAL, FERMENTOS QUÍMICOS, AROMA DENTRO AO NATURAL DE MAMA, CACAU EM PÓ, LÍQUIDO DE GORDURAS TRANS, EMBALAGEM SACO DE POLIÉTERO ATOXICO, PESO LÍQUIDO MÍNIMO 400G. VÁLIDA POR 12 MESES A PARTIR DA DATA DE ENTREGA, NUNCA SEM O ORGÃO COMPLETO.</p>	<p>KG</p>	<p>21011</p>	<p>COELHO</p>	<p>R\$ 20,70</p>	<p>R\$ 43.482,89</p>	<p>quarenta e três mil, quzentos e noventa e dois reais e oitenta e nove centavos</p>

[Handwritten signature]

[Handwritten mark]

COMERCIAL BATISTA

FRANCISCO ANTONIO BATISTA CNPJ: 27.605.903/0001-00
 RUA ANTONIO ADRIANO DE MENDONÇA, NÚMERO 133, CEP 63.502-705, BARRIO DO MEAMENTO, IGUAÇU-CE
 contato@comercialbatista.com.br | distribuidora2021@gmail.com | (88) 2143-1290 | (88) 9 2143-1290



<p>8</p> <p>CRACKER COM COMPOSIÇÃO MÍNIMA: FARINHA DE TRIGO COM A PRESENÇA DE VITAMINAS E MINERAIS, GORDURA VEGETAL, MARGARINA INVERTIDA, SAL REFINADO, AÇÚCAR AMARELO DE MILHO, EXTRATO DE MALTE, FERRO, COBALTO, FOSFÓRICO, CÁLCIO, SÓDIO E CIGRELA, ÓLEO DE SÓDIO, GORDURA TRANS, EMBALAGEM DUPLA DE POLIESTER, NÃO OXIDANTE, VÁLIDA POR 45 DIAS.</p>	<p>KG</p>	<p>29201</p>	<p>COELHO</p>	<p>R\$ 20,00</p>	<p>21.045,96</p>	<p>quinhentos e oitenta e oito mil, quatrocentos e sessenta e sete reais e dez e sete centavos</p>
<p>9</p> <p>PRODUTO DE FARINHA DE TRIGO COM A PRESENÇA DE VITAMINAS E MINERAIS, GORDURA VEGETAL, MARGARINA INVERTIDA, SAL REFINADO, AÇÚCAR AMARELO DE MILHO, EXTRATO DE MALTE, FERRO, COBALTO, FOSFÓRICO, CÁLCIO, SÓDIO E CIGRELA, ÓLEO DE SÓDIO, GORDURA TRANS, EMBALAGEM DUPLA DE POLIESTER, NÃO OXIDANTE, VÁLIDA POR 45 DIAS.</p>	<p>KG</p>	<p>1079</p>	<p>ESTRELA</p>	<p>R\$ 8,00</p>	<p>8.648,00</p>	<p>oito mil, setecentos e quarenta e oito reais e cinquenta centavos</p>
<p>10</p> <p>PRODUTO DE FARINHA DE TRIGO COM A PRESENÇA DE VITAMINAS E MINERAIS, GORDURA VEGETAL, MARGARINA INVERTIDA, SAL REFINADO, AÇÚCAR AMARELO DE MILHO, EXTRATO DE MALTE, FERRO, COBALTO, FOSFÓRICO, CÁLCIO, SÓDIO E CIGRELA, ÓLEO DE SÓDIO, GORDURA TRANS, EMBALAGEM DUPLA DE POLIESTER, NÃO OXIDANTE, VÁLIDA POR 45 DIAS.</p>	<p>KG</p>	<p>1080</p>	<p>RENOPAN</p>	<p>R\$ 19,40</p>	<p>20.944,00</p>	<p>vinte e um mil, novecentos e quarenta e quatro reais e seis centavos</p>
<p>TOTAL DOS ITENS (R\$)</p>					<p>50.637,96</p>	<p>cinquenta mil, seiscentos e trinta e sete reais e noventa e seis centavos</p>



[Handwritten signature]

[Handwritten signature]

COMERCIAL BATISTA

FRANCISCO ANTONIO BATISTA CNPJ: 27.605.903/0001-52
 RUA ANTÔNIO ADILSON MENDONÇA, NÚMERO 133, CEP 63.502-705, BAIXADA DE IGUAÇU, CE.
 cnpj distribuidora2021@gmail.com (88) 2143-1290 (88) 9500-1880



ITEM	DESCRIÇÃO DO ITEM / PRODUTO	UNIDADE	QUANTIDADE	MARCA E/OU FABRICANTE	VALOR UNITÁRIO (R\$)	VALOR TOTAL (R\$)
1	ACHOCOLATADO LÍQUIDO PARA BEBER, EM BRANCO, COM CACAU EM PÓ, 700ML, TETRA PACK DE 10 UNIDADES (IDENTIFICAÇÃO DO PRODUTO, NOME DO FABRICANTE, VALIDADE E DATA DE VALIDADE MÍNIMA DE 12 MESES A PARTIR DA DATA DE FABRICAÇÃO).	LITRO	76000	ITALAC	R\$ 9,09	R\$ 690.785,00
2	ACHOCOLATADO LÍQUIDO PARA BEBER, EM BRANCO, COM CACAU EM PÓ, 375ML, TETRA PACK DE 10 UNIDADES (IDENTIFICAÇÃO DO PRODUTO, NOME DO FABRICANTE, VALIDADE E DATA DE VALIDADE MÍNIMA DE 12 MESES A PARTIR DA DATA DE FABRICAÇÃO).	UND	37500	ITALAKINHO	R\$ 1,00	R\$ 37.500,00
3	ALIMENTO PARA ANIMAIS, COMPLETO PARA VACA, 1000G, 70759, SERVE BEM, R\$ 5,71.	UND	70759	SERVE BEM	R\$ 5,71	R\$ 403.821,61
4	ALIMENTO PARA ANIMAIS, COMPLETO PARA VACA, 1000G, 70759, SERVE BEM, R\$ 110,40.	HG	1000	ITAMBE	R\$ 110,40	R\$ 110.400,00
5	ALIMENTO PARA ANIMAIS, COMPLETO PARA VACA, 1000G, 70759, SERVE BEM, R\$ 51,00.	KG	57928	BOM DO LEITE	R\$ 51,00	R\$ 2.954.328,00

(Handwritten signatures and marks)

COMERCIAL BATISTA

FRANCISCO ANTONIO BATISTA CNPJ: 27.605.903/0001-59
 RUA ANTONIO ADILSON MENDONÇA, NÚMERO 133, CEP 63.532-705, BARRIO FOMENTO, IGUAÇU-CE
 cbatribuidora2021@gmail.com (88) 2143-1290 (88) 91122-3540



LOTE 04 - RFB 2021

ITEM	DESCRIÇÃO DO ITEM / PRELITO	UNIDADE	QUANTIDADE	MARCA E/OU FABRICANTE	VALOR UNITÁRIO (R\$)	VALOR TOTAL (R\$)	EXTENSO
1	ABACATE - NATURAL, TAMANHO GRANDE, BOA QUALIDADE, LIMPA, SEM MACHUCADOS, MÉRITO, SUAVE, SEM ADEQUAÇÃO PARA O CONSUMO MÉDIO, SEM PREPARAÇÃO	KG	13000	CEASA	R\$ 6,24	R\$ 81.120,00	oitenta e um mil, cento e vinte reais
2	ABACAXI - IN NATURAL, BOA QUALIDADE, TAMANHO GRANDE, SEM MACHUCADOS, MÉRITO, SUAVE, SEM ADEQUAÇÃO PARA O CONSUMO MÉDIO, SEM PREPARAÇÃO	UNDI	1300	CEASA	R\$ 11,40	R\$ 14.820,00	quatorze mil, oitocentos e trinta e dois reais
3	BATAIA - SUAVE, TAMANHO MÉDIO, CASCA FINE, BOA QUALIDADE, POSIBILIDADE DE SUAVIDADE, SUAVIDADE, SEM ADEQUAÇÃO PARA O CONSUMO MÉDIO, SEM PREPARAÇÃO	KG	30485	CEASA	R\$ 9,20	R\$ 279.269,40	duzentos e noventa e dois mil, oitocentos e sessenta e nove reais e quarenta e quatro centavos
4	BETERRABA - TAMANHO MÉDIO, LIMPA, SEM MACHUCADOS, MÉRITO, SUAVE, SEM ADEQUAÇÃO PARA O CONSUMO MÉDIO, SEM PREPARAÇÃO	KG	12000	CEASA	R\$ 8,30	R\$ 99.600,00	noventa e nove mil, seiscentos e sessenta e quatro reais e cinquenta centavos
5	BRINCO - COLORADO, SEPARADO, MACHUCADOS, MÉRITO, SUAVE, SEM ADEQUAÇÃO PARA O CONSUMO MÉDIO, SEM PREPARAÇÃO	KG	3000	CEASA	R\$ 37,40	R\$ 112.200,00	cento e quarenta e um mil, cento e quarenta e cinco reais e cinquenta centavos

[Handwritten signature]

5

[Handwritten signature]

COMERCIAL BATISTA

FRANCISCO ANTONIO BATISTA CNPJ: 27.605.903/0001-52

ROD. ANTONIO ADIL DE MENDONÇA, NÚMERO 133, CEP 63.502-705, BARRIO FOMENTO, IGUAÇU-CE

cb.distribuidora2021@gmail.com (88) 2143-1290 (88) 9.9924-3540



6	CEBOLA - IN NATURA, BRANCA, TAMANHO MÉDIO, DE BOA QUALIDADE, CASCA LIMPA SEM MACHUCADOS, LIVRE DE LARVAS, DE MATURIDADE ADEQUADA AO CONSUMO, AUSÊNCIA DE SUJEIÇÕES E BROTOS, LIVRE DE PARASITAS E LARVAS CONSERVADAS AS CARACTERÍSTICAS ORGANOLÉPTICAS PARA O CONSUMO HUMANO, EMBALAGENS A GRANEL.	KG	30485	CEASA	R\$ 9,88	noze reais e oitenta e dois centavos	R\$ 301.191,80	trezentos e um mil, cento e noventa e um reais e oitenta centavos
7	CENOURA - DE 1ª QUALIDADE, FRESCA, COMPACTA E FIRME, SEM LESÕES DE ORIGEM FÍSICA OU MECÂNICA SEM RACHADURAS E COLÍCIAS, COR TAMANHO E COLORAÇÃO UNIFORME, DEBENDO SER GRANDA DE COLHEITA RECENTE E PRONTA PARA O CONSUMO.	KG	30495	CEASA	R\$ 13,81	treze reais e oitenta e dois centavos	R\$ 421.157,20	quatrocentos e dois mil, cento e cinquenta e sete reais e vinte centavos
8	CHUFE - DE 1ª QUALIDADE, SEM SUJEIÇÕES, SEM FERRUGEM, QUALIDADE TIPO A, APRESENTAR CARACTERÍSTICAS TÍPICAS, LIVRE DE DANOS FISIOLÓGICOS, PRAGAS, COLÍCIAS, GRAU MÁXIMO DE AMADURECIMENTO, EMBALAGEM COM PESO IDENTIFICADO.	KG	3770	CEASA	R\$ 3,89	três reais e oitenta e nove centavos	R\$ 14.653,99	quatorze mil, secentos e cinquenta e três reais e noventa e nove centavos
9	COUVE - BRANCA - IN NATURA, TAMANHO MÉDIO, DE BOA QUALIDADE, CASCA LIMPA SEM MACHUCADOS, LIVRE DE LARVAS, DE MATURIDADE ADEQUADA AO CONSUMO, AUSÊNCIA DE SUJEIÇÕES E BROTOS, LIVRE DE PARASITAS E LARVAS CONSERVADAS AS CARACTERÍSTICAS ORGANOLÉPTICAS PARA O CONSUMO HUMANO.	KG	3770	CEASA	R\$ 12,90	doze reais e noventa e nove centavos	R\$ 48.960,99	quarenta e oito mil, novecentos e sessenta reais e noventa e nove centavos
10	LARANJA - DE 1ª QUALIDADE, BOA QUALIDADE, CASCA LIMPA SEM MACHUCADOS, SEM MÉDIO DE AMADURECIMENTO, AUSÊNCIA DE SUJEIÇÕES, LIVRE DE PARASITAS E LARVAS, DEBENDO SER GRANDA DE MATURIDADE TÍPICA, QUE PERMITA SUPERAR O PERÍODO DE TRANSPORTE E A CONSERVAÇÃO EM CONDIÇÕES IDEAIS PARA O CONSUMO, PREPARADO E EMBALAGENS A GRANEL.	KG	81315	CEASA	R\$ 5,99	cinco reais e noventa e nove centavos	R\$ 489.282,70	quatrocentos e oitenta e seis mil, duzentos e sessenta e três reais e sessenta centavos
11	MAÇA - DE 1ª QUALIDADE, FRESCA, COMPACTA E FIRME, SEM LESÕES DE ORIGEM FÍSICA OU MECÂNICA SEM RACHADURAS, COR TAMANHO E COLORAÇÃO UNIFORMES, DEBENDO SER GRANDA DE COLHEITA RECENTE, LIVRE DE SUJEIÇÕES, PARASITAS E LARVAS, DEBENDO SER GRANDA DE COLHEITA RECENTE E PRONTA PARA O CONSUMO.	KG	81115	CEASA	R\$ 18,00	dezoito reais e zero centavos	R\$ 1.460.586,76	um milhão, quatrocentos e dez mil, quinhentos e oitenta e oito reais e sessenta e seis centavos



[Handwritten signature]

[Handwritten signature]

COMERCIAL BATISTA

FRANCISCO ANTONIO BATISTA CNPJ: 27.605.903/0001-52
 ROD. ANTONIO ADIL DE MENDONÇA, NÚMERO 133, CEP 63.502-705, BAIRRO FOMENTO, IGUATU-CE
 cbbatuidora2021@gmail.com (88) 2143-1290 (88) 9.9624-3540



12	MANGA TOMMY IN NATURA DE BOA QUALIDADE, CASCA LIMPAS SEM MACHUCADOS, GRAU MÉDIO DE AMADURECIMENTO, AUSÊNCIA DE SUJIDADES LIVRES DE PARASITAS E LARVAS DEVERÁ APRESENTAR GRAU DE MATUREZA TAL QUE PERMITA SUPLENIR A NUTRIÇÃO, O TRANSPORTE E A CONSERVAÇÃO EM CONDIÇÕES ADEQUADAS PARA O CONSUMO MEDIATO E IMEDIATO, EMBALAGENS APROPRIADAS.	KG	20280	CEASA	R\$ 9,36	nove reais e trinta e seis centavos	R\$ 189.820,80	cento e oitenta e nove mil, oitocentos e vinte reais e oitenta centavos
13	MAMÃO TIPO FORMOSA EM UNIDADES DE PRIMEIRA QUALIDADE, SABOR DOCE, ASPECTO E CHEIRO PRÓPRIOS, TAMANHO E COLORAÇÃO UNIFORMES COM POLPA FIRME E INTACTA DEVENDO SEM BEM DESENVOLVIDA E MADURA COM POLPA FIRME E INTACTA, ACONDICIONADA À TRANSPORTAÇÃO, PESANDO POR MÍDIO ENTRE 8 A 8 KG), SEM DANOS FÍSICOS E MECÂNICOS ORIUNDOS DO MANUSEIO E TRANSPORTES, AUSÊNCIA DE SUJIDADES, PARASITOS, ARMAÇÔES E SINAIS DE APODRECEMENTO, DE COLHEITA RECENTE E PRONTA PARA O CONSUMO.	KG	81312	CEASA	R\$ 7,93	sete reais e noventa e três centavos	R\$ 644.827,95	seiscentos e quarenta e quatro mil, oitocentos e vinte e sete reais e noventa e três centavos
14	MELANCIA DE BOA QUALIDADE SABOR DOCE, ASPECTO E CHEIRO PRÓPRIOS, TAMANHO E COLORAÇÃO UNIFORME DEVENDO SEM BEM DESENVOLVIDA E MADURA COM POLPA FIRME E INTACTA, ACONDICIONADA À TRANSPORTAÇÃO, PESANDO POR MÍDIO ENTRE 8 A 8 KG), SEM DANOS FÍSICOS E MECÂNICOS ORIUNDOS DO MANUSEIO E TRANSPORTES, AUSÊNCIA DE SUJIDADES, PARASITOS E SINAIS DE APODRECEMENTO, DE COLHEITA RECENTE E PRONTA PARA O CONSUMO.	KG	81312	CEASA	R\$ 4,30	quatro reais e oitenta centavos	R\$ 390.068,05	trezentos e noventa mil e sessenta e oito reais e seis centavos
15	MELÃO TIPO CANTARINA, TAMANHO MÉDIO, CASCA VERDE, AMADURECIMENTO, CASCA PRIMEIRA QUALIDADE, LIMPAS, HIGIENIZADAS, LIVRES DE SUJIDADES, EM BOA ESTADO DE CONSERVAÇÃO, LIVRE DE INSETOS, BORMES, ABALAMIENTOS OU OUTRAS IMPUREZAS QUE VENHAM A COMPROMETER A SAÚDE HUMANA.	KG	81312	CEASA	R\$ 6,23	seis reais e vinte e três centavos	R\$ 506.348,51	quinhentos e seis mil, trezentos e quarenta e oito reais e cinquenta e um centavos
16	PEPINO TIPO CANTARINA, TAMANHO MÉDIO, CASCA VERDE, CASCA LIMPAS SEM MACHUCADOS, EM UNIDADES DE PRIMEIRA QUALIDADE ADEQUADA PARA O CONSUMO, AUSÊNCIA DE SUJIDADES LIVRES DE PARASITAS E LARVAS, CONSERVADAS AS CARACTERÍSTICAS ORGANOLÓPICAS PARA O CONSUMO HUMANO, DE PRONTA PARA O CONSUMO.	KG	3711	CEASA	R\$ 3,37	três reais e trinta e sete centavos	R\$ 12.491,07	doze mil, seiscentos e noventa e três reais e cinquenta e nove centavos



Handwritten signature in blue ink.

Handwritten mark in blue ink.

COMERCIAL BATISTA

FRANCISCO ANTONIO BATISTA CNPJ: 27.605.903/0001-52
 RUA ANTONIO ADILSON MENDONÇA, NÚMERO 133, CEP 63.502-705, BAIRRO FOMENTO, IGUAÇU-CE
 cbatistadistribuidora2021@gmail.com (88) 2143-1290 (88) 9.9624-3540



17	PIMENTÃO VERDE TIPO GRANDE ADEQUADO LIMPA SEM MACHUCADOS, PIMENTÃO MATURADO ADEQUADO CONSUMO AUSÊNCIA DE SU PARASITAS E CURVAS. CONSERVADAS CARACTERÍSTICA ORIGEM HUMANA A GRANDE	KG	30485	CEASA	R\$ 7.80	sete reais e oitenta centavos	R\$ 237.783,00	duzentos e trinta e sete mil, setecentos e oitenta e três
18	REPOLHO BRANCO YAMANHÉ CORDEIRO FOLHAS CL ESCURA FRESCO FOLHAS IN E SEM PARTES APROPRIADAS	KG	3770	CEASA	R\$ 6.24	seis reais e vinte e quatro centavos	R\$ 23.524,60	vinte e três mil, quinhentos e vinte e quatro reais e oitenta e quatro
3	TOMATE VERMELHO QUALIDADE CASCA LIMPA MACHUCADOS PONTOS MATUREZA ADEQUADA CONSUMO AUSÊNCIA DE SU PARASITAS E CURVAS. CONSERVADAS CARACTERÍSTICA ORIGEM HUMANA A GRANDE EM KG EM INDIVIDUALIDADE	KG	30485	CEASA	R\$ 10.40	dez reais e quarenta centavos	R\$ 317.044,00	trezentos e dezassete mil e quatrocentos
VALOR DOS ITENS (R\$)						R\$ 5.847.361,13		
quinhentos e quarenta e sete mil, trezentos e sessenta e um reais e treze centavos								

LOTE 05 - CARNE

ITEM	DESCRIÇÃO DO ITEM / PRODUTO	UNIDADE	QUANTIDADE	MARCA E/OU FABRICANTE	VALOR UNITÁRIO (R\$)	VALOR TOTAL (R\$)
1	CARNE DE BOVINA COM EMBALAGEM VÁCUO VÁCUO TRIMONTANTE P EM FOLHAS DE ALUMÍNIO PACOTES SEM S DE BOVINA E M CRISTAL DE SÉLIO INTE EMBALAGEM VÁCUO CORDEIRO CORDEIRO GORDURA ESTADO AVULSO VALIA PARTIR REGISTRO SIM VEICULO DE TEMPERATURA ACORDO SENDO CONC ALIMENTO APRESE CONC	KG	9110	SAL SERTA	R\$ 38,61	R\$ 351.837,10



Handwritten signature in blue ink.

Handwritten mark or signature in blue ink.

COMERCIAL BATISTA

FRANCISCO ANTONIO BATISTA CNPJ: 27.605.903/0001-52
 ROD. ANTONIO ADIL DE MENDONÇA, NÚMERO 133, CEP 63.502-705, BAIRRO FOMENTO, IGUAÇU-CE
 cb.distribuidora2021@gmail.com (88) 2143-1290 (88) 9.9624-3540



<p>2</p>	<p>CARNE SUINA LOMBO - CONGELADA, EMBALAGEM PRIMÁRIA PLÁSTICA TRANSPARENTES A VACUO EM PACOTES DE 3KG CORTADA EM CUBOS DE APROXIMADAMENTE 30G, NÃO CONTER CRISTAIS DE GELADO NO INTERIOR DA EMBALAGEM PRODUTOS COM COLORAÇÃO NATURAL CARACTERÍSTICA SEM OSSO E COM TEOR DE Gordura MÁXIMO PERMITIDO PELA LEGISLAÇÃO EM PERFEITO ESTADO DE CONSERVAÇÃO, SEM ODORES IMPROPRIOS OU QUALQUER CARACTERÍSTICAS QUE INVIAUZEM O CONSUMO. IMPRESSO NA EMBALAGEM PLÁSTICA O REGISTRO NO ÓRGÃO COMPETENTE, ROTULAGEM DE ACORDO COM A LEGISLAÇÃO VIGENTE REGISTRADO NO ÓRGÃO COMPETENTE SEM SIGLA SIF, VALIDADE DE 6 MESES A PARTIR DA DATA DE ENTREGA TRANSPORTADA EM VEÍCULO EM PERFEITAS CONDIÇÕES DE CONSERVAÇÃO E HIGIENE E COM TEMPERATURA ADEQUADA DE ACORDO COM O FABRICANTE NÃO SENDO PERMITIDO O TRANSPORTO CONCOMITANTE COM OUTROS ALIMENTOS SE UM RISCO APPROPRIADO DE RISCO DE CONTAMINAÇÃO.</p>	<p>KG</p>	<p>40300</p>	<p>R\$ 38,35</p>	<p>trinta e oito reais e trinta e cinco centavos</p>	<p>R\$ 1.545.505,00</p>	<p>um milhão, quinhentos e quarenta e cinco mil, quinhentos e cinco reais</p>
<p>3</p>	<p>CARNE SUINA SOBREFEITA - CONGELADA EMBALAGEM PRIMÁRIA PLÁSTICA TRANSPARENTES A VACUO EM PACOTES DE 3 A 5 KG, INVOLADOS INTERIORS NÃO CONTER CRISTAIS DE GELADO NO INTERIOR DA EMBALAGEM PRODUTOS COM COLORAÇÃO NATURAL CARACTERÍSTICA SEM OSSO E COM TEOR DE Gordura MÁXIMO PERMITIDO PELA LEGISLAÇÃO EM PERFEITO ESTADO DE CONSERVAÇÃO, SEM ODORES IMPROPRIOS OU QUALQUER CARACTERÍSTICAS QUE INVIAUZEM O CONSUMO. IMPRESSO NA EMBALAGEM PLÁSTICA O REGISTRO NO ÓRGÃO COMPETENTE, ROTULAGEM DE ACORDO COM A LEGISLAÇÃO VIGENTE REGISTRADO NO ÓRGÃO COMPETENTE SEM SIGLA SIF, VALIDADE DE 6 MESES A PARTIR DA DATA DE ENTREGA TRANSPORTADA EM VEÍCULO EM PERFEITAS CONDIÇÕES DE CONSERVAÇÃO E HIGIENE E COM TEMPERATURA ADEQUADA DE ACORDO COM O FABRICANTE NÃO SENDO PERMITIDO O TRANSPORTO CONCOMITANTE COM OUTROS ALIMENTOS SE UM RISCO APPROPRIADO DE RISCO DE CONTAMINAÇÃO.</p>	<p>KG</p>	<p>81302</p>	<p>SABOR DO SERTÃO R\$ 29,77</p>	<p>dois milhões, quatrocentos e vinte mil, trezentos e sessenta e sete reais e sete centavos</p>	<p>R\$ 2.420.360,57</p>	<p>dois milhões, quatrocentos e vinte mil, trezentos e sessenta e sete reais e quatro centavos</p>



Handwritten signature in blue ink.

Handwritten signature in blue ink.

COMERCIAL BATISTA

FRANCISCO ANTONIO BATISTA CNPJ: 27.605.909/0001-52
 ROD. ANTONIO ADIL DE MENDONÇA, NÚMERO 133, CEP 63.502-705, FAIRRO FOMENTO, IGUATU-CE
 tb: batista2021@gmail.com (88) 2143-1200 (88) 2143-3540



6	FICADO DE FRANGO - CONGELADO, SEM FORMAÇÃO DE CRISTAL DE GEL, SEM PRESENÇA DE COPIA DE PELE, SEM PRESENÇA DE MANTIMENTO, SEM PRESENÇA DE IMPEDIMENTO DE CONGELAMENTO, PRODUTO ACIONADO EM CAIXA DE PAPELÃO UNICEL, IMPRESSÃO DA EMBALAGEM PRÁTICA O REQUERIDO NO MODO CONVENCIONAL, NOTARISE DE ACORDO COM A LEGISLAÇÃO VIGENTE, SEM PRESENÇA DE GERMES, SEM PRESENÇA DE VALUADO DE BACTÉRIAS A PARTIR DA DATA DE ENTRADA TRANSPORTADA EM VEÍCULO EM REFRIGERAÇÃO, CONSERVAÇÃO DE CONSERVAÇÃO, SEM PRESENÇA DE ADIUVANTES, SEM PRESENÇA DE FÁBRIAS, SEM PRESENÇA DE OBTENÇÃO DE PRODUTO, SEM PRESENÇA DE APRESENTAR RISCO DE CONTAMINAÇÃO.	KG	6240	FRIATO	R\$ 1,64	dezesseis reais e sessenta e quatro centavos	R\$ 103.833,80	cento e trinta e três reais e sessenta e quatro centavos
7	FICADO DE FRANGO - CONGELADO, SEM FORMAÇÃO DE CRISTAL DE GEL, SEM PRESENÇA DE COPIA DE PELE, SEM PRESENÇA DE MANTIMENTO, SEM PRESENÇA DE IMPEDIMENTO DE CONGELAMENTO, PRODUTO ACIONADO EM CAIXA DE PAPELÃO UNICEL, IMPRESSÃO DA EMBALAGEM PRÁTICA O REQUERIDO NO MODO CONVENCIONAL, NOTARISE DE ACORDO COM A LEGISLAÇÃO VIGENTE, SEM PRESENÇA DE GERMES, SEM PRESENÇA DE VALUADO DE BACTÉRIAS A PARTIR DA DATA DE ENTRADA TRANSPORTADA EM VEÍCULO EM REFRIGERAÇÃO, CONSERVAÇÃO DE CONSERVAÇÃO, SEM PRESENÇA DE ADIUVANTES, SEM PRESENÇA DE FÁBRIAS, SEM PRESENÇA DE OBTENÇÃO DE PRODUTO, SEM PRESENÇA DE APRESENTAR RISCO DE CONTAMINAÇÃO.	KG	6240	SABOR DO SERTÃO	R\$ 35,62	trinta e cinco reais e sessenta e dois centavos	R\$ 222.268,80	duzentos e vinte e dois reais, cinquenta e seis centavos e oitenta e dois milímetros



Handwritten signature

Handwritten signature

COMERCIAL BATISTA

FRANCISCO ANTONIO BATISTA CNPJ: 27.605.903/0001-52
 ROD. ANTONIO ADIL DE MENDONÇA, NÚMERO 133, CEP 63.502-705, BAIRRO FOMENTO, IGUATU-CE
 cbdistribuidora2021@gmail.com (88) 2143-1290 (88) 9.9624-3540



8	FILE DE FRANGO - CONGELADA, EMBALAGEM PRIMÁRIA PLÁSTICA TRANSPARENTES A VÁCUO EM PACOTES DE 1A 1,5KG INVOLUCADOS, ÍNTEGROS, NÃO DEVE CONTER CRISTAIS DE GELADO NO INTERIOR DA EMBALAGEM. PRODUTOS COM COLORAÇÃO NATURAL, CARACTERÍSTICAS SEM OSSO E COM TEOR DE GORDURA MÁXIMO PERMITIDO PELA LEGISLAÇÃO EM PERFEITO ESTADO DE CONSERVAÇÃO SEM ODORES IMPROPRIOS OU QUALQUER CARACTERÍSTICAS QUE INVIALEM O CONSUMO. ROTULAGEM DE ACORDO COM A LEGISLAÇÃO VIGENTE. REGISTRO NO ÓRGÃO COMPETENTE SEM SINAL DE FALSIFICIDADE DE 6 MESES NA DATA DE ENTRADA EM PORTADA EM VEÍCULO EM PERFEITAS CONDIÇÕES DE CONSERVAÇÃO E HIGIENE E COM TEMPERATURA ADEQUADA DE ACORDO COM O FABRICANTE, NÃO SENDO PERMITIDO O TRANSPORTE CONCOMITANTE COM OUTROS ALIMENTOS SEM UM PEQUENO APRESENTAR RISCO DE CONTAMINAÇÃO.	KG	162604	JAGUA	R\$ 27,96	vinte e sete reais e noventa e cinco centavos	R\$ 4.544.761,80	quatro milhões, quinhentos e quarenta e quatro mil, setecentos e oitenta e um reais e oitenta centavos
VALOR TOTAL DOS ITENS (R\$)							R\$ 16.105.625,64	

dezesseis milhões, cento e cinco mil, seiscentos e vinte e cinco reais e sessenta e quatro centavos

LOTE 06 TEMPEROS E QUATRO

ITEM	DESCRIÇÃO DO ITEM / PRODUTO	UNIDADE	QUANTIDADE	MARCA E/OU FABRICANTE	VALOR UNITÁRIO (R\$)	VALOR TOTAL (R\$)
1	ALHO PICADO SEM SAL - TEMPERO COMPLETO COM POSIÇÃO INTERNA, ALHO, AÇICULANTE E CONSERVANTE EMBALAGEM PRIMÁRIA EM PACTOS DE PVC LETRADO INCLUI INVOLUCADA, CONTENDO 200G DO PRODUTO, DADOS DE FABRICAÇÃO, MARCA DO FABRICANTE, DATA DE FABRICAÇÃO, PESC. LIQUIDO, PRAZO DE VALIDADE.	KG	6097	IMPERIAL	R\$ 39,66	R\$ 241.766,00
2	AÇICULANTE QUATRO SEM GLÚTEN, EMBALAGEM DE POLIETILENO A VÁCUO INVOLUCADA, CONTENDO 100G DO PRODUTO COM RÓTULO DE IDENTIFICAÇÃO COM DATA DE FABRICAÇÃO E VALIDADE, VALIDADE MÍNIMA DE 03 MESES A PARTIR DA DATA DE FABRICAÇÃO.	KG	1016	VIVA	R\$ 33,70	R\$ 34.327,00
3	ALECHIM - DESMILATADO ISELETO DE IMPRESÃO INDIVIDUAL EM SACOS PLÁSTICOS, 100G, COM DATA DE FABRICAÇÃO E VALIDADE DE 03 ANOS, 100G.	KG	481	VIVA	R\$ 64,30	R\$ 31.202,00

(Handwritten signature)

(Handwritten signature)

DISTRIBUIDORA

COMERCIAL BATISTA

FRANCISCO ANTONIO BATISTA CNPJ: 27.605.903/0001-52
 ROD. ANTONIO AUILE MENDONÇA, NÚMERO 133, CEP 63.502-705, BAIRRO FOMENTO, IGUATU-CE.
 cbi@tribuidora2021@gmail.com (88) 2143-1290 (88) 9.9624-3540



LOTE 07 - FÓRMULAS ESPECIAIS

ITEM	DESCRIÇÃO DO ITEM / PRODUTO	UNIDADE	QUANTIDADE	MARCA E/OU FABRICANTE	VALOR UNITARIO (R\$)	VALOR TOTAL (R\$)
1	FORMULA INFANTIL A PARTIR DE 1 ANO - FORMULA INFANTIL A BASE DE PROTEINAS LACTEAS, EM PO, DE SEGUIMENTO PARA CRIANÇAS DE PRIMEIRA INFANCIA (1 A 3 ANOS), MÍNIMO 50% DE PROTEINA DESLACTOSADO DO LEITE, ADICIONADA DE OLEO DE CANOLA, COM PREBIÓTICOS, NO MÍNIMO 0,4G/100ML TENDO COMO FONTE DE CARBOIDRATOS MALTODEXTRINA OU LACTOSE. ATENDE TODAS RECOMENDAÇÕES DO CODEX ALIMENTARIUS. FÁBRIAS FAMONS. APRESENTAÇÃO DE PINGUITO DEVERÁ OBEDECER A LEGISLAÇÃO VIGENTE. O PRAZO DE VALIDADE DEVERÁ CONSTAR NA EMBALAGEM DE NO MÍNIMO 06 MESES. LATA COM APROXIMADAMENTE 600G.	UND	634	NESTLÉ	R\$ 99,16	R\$ 63.043,06
VALOR TOTAL DOS ITENS (R\$)					R\$ 63.043,06	

sessenta e três mil e quarenta e três reais e seis centavos

LOTE 08 - OVOS

ITEM	DESCRIÇÃO DO ITEM / PRODUTO	UNIDADE	QUANTIDADE	MARCA E/OU FABRICANTE	VALOR UNITARIO (R\$)	VALOR TOTAL (R\$)
1	OVO DE GALINHA - DE BOA QUALIDADE, VERMELHA, TAMANHO MÉDIO, SEM SUZANDES E PRESENÇA DE IMPUREZAS E COM EMBALAGEM DE PROTEÇÃO EM PLÁSTICO RESISTENTE ACONDICIONADA EM BANDEJAS COM 36 UNIDADES. DATA DE VALIDADE DE NO MÍNIMO 45 DIAS, A PARTIR DA DATA DE ENTREGA.	BDJ	50830	SÃO JOSÉ	R\$ 29,51	R\$ 1.499.993,30
VALOR TOTAL DOS ITENS (R\$)					R\$ 1.499.993,30	

um milhão, quatrocentos e noventa e nove mil, novecentos e noventa e três reais e trinta centavos

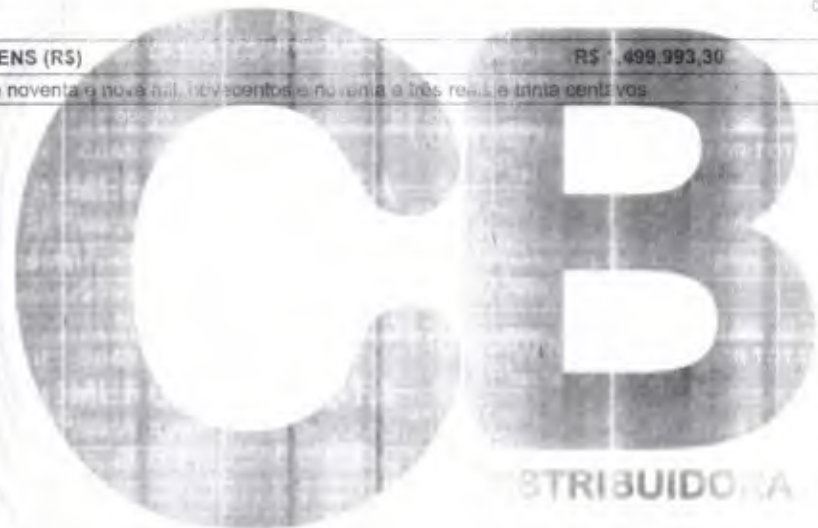

S

Q

COMERCIAL BATISTA

RUA FRANCISCO ANTONIO BATISTA, CNPJ: 27.605.301/001-52
 RODOVIA ANTÔNIO ADOLFO MENDONÇA, NÚMERO 735, CEP 63.502-705, BAIRRO FOMENTO, IGUAÚ-CE
 cbr@distribuidora2021@gmail.com (88) 2143-1290 (38) 9 9824-3540



LOTE 09 - 90

ITEM	DESCRIÇÃO DO ITEM / PRODUTO	UNIDADE	QUANTIDADE	MARCA E/CU FABRICANTE	VALOR UNITARIO (R\$)	VALOR TOTAL (R\$)
1	POLPA DE FRUTA NATURAL, SABOR MARACUJÁ, EM EMBALAGEM DE 1KG COM CONTEÚDO LÍQUIDO DE 900g. MARCA: SCS POLPA. VÁLIDA PARA O BRASIL DE ACORDO COM A RESOLUÇÃO 780 DA CNIPA. O PRODUTO DEVE TER REGISTRO NO MINISTÉRIO DA AGRICULTURA E DO MINISTÉRIO DA SAÚDE. DEVE SER CUBERTO COM TRANSPORTE E CONSERVADO EM VEÍCULO RESFRIADO DE 0°C A 5°C. EXPOSICÃO A PRODUTOS QUE CONTAMINAM O CONTEÚDO BIOLÓGICO E QUE GARANTAM A SUA TEMPERATURA. OS FRUTOS OFERTADOS DEVERÃO TER PRAZO DE VALIDADE MÍNIMO DE 1 (uma) semana a partir da data de embalagem. TEM PERÍODO DE VALIDADE DE 30 (trinta) DIAS (SESSENTA DIAS) A PARTIR DA DATA DE FABRICAÇÃO. CONTEÚDO LÍQUIDO DE 900g. POLPA DE FRUTA DE FRUTA CONGELADA COM TEMPERATURA DE -16°C COM QUALIDADE SUPERIOR.	KG	216,336	SCPOLPA	R\$ 10,00	R\$ 216.336,00
VALOR TOTAL DOS ITENS (R\$)						R\$ 216.336,39

dezesseis mil, trezentos e trinta e seis reais e trinta e nove centavos

VALOR TOTAL DA PROPOSTA (R\$)

R\$ 40.886.974,83

quarenta milhões e oitenta e seis mil, novecentos e setenta e quatro reais e oitenta e três centavos

PRAZO DE VALIDADE DA PROPOSTA: 05 (cinco) dias úteis, a contar do recebimento da Ordem de Compra formalizada pelo Órgão Comprador.

VALIDADE DA PROPOSTA (R\$) (preço unitário):

Os preços cobrados incluem frete, despesas com frete, despesas com administração, encargos sociais, trabalhistas, encargos de qualquer natureza necessários ao cumprimento do objeto desta Edital, e seus anexos.

Declaramos, sob pena de multa, que cumpriremos integralmente os requisitos de habilitação e que a proposta está em conformidade com as exigências do Edital e seus anexos.

Iguaú/Ceará, 13 de MARÇO de 2023



Francisco Antonio Batista
FRANCISCO ANTONIO BATISTA
 CNPJ: 27.605.301/001-52
 RG 2016274907-7 CPF 924.188.833-48

[Handwritten signature]

[Handwritten mark]