

CONSTRUTORA

JLV



PROPOSTA DE PREÇOS

CONSTRUTORA



CARTA DE APRESENTAÇÃO DE PROPOSTA

À Prefeitura Municipal de Itapipoca/CE

Comissão Permanente Licitação,

Ref.: **TOMADA DE PREÇOS Nº - 23.06.14/TP**

Apresentamos a V. As., nossa proposta comercial relativa à **TOMADA DE PREÇOS Nº - 23.06.14/TP**, pelo **PREÇO GLOBAL de R\$ 797.085,64 (Setecentos e noventa sete Mil e oitenta e cinco reais e sessenta e Quatro centavos)** com prazo de execução de 120 (**CENTO E VINTE**) dias. Assumimos inteira responsabilidade por quaisquer erros ou omissões que tiverem sido cometidos quando da preparação da mesma.

Declaramos conhecer e aceitar as condições constantes da presente Tomada de preços e de seus anexos, bem como o disposto na Lei 8.666/93.

Informamos que o prazo de validade da nossa proposta é de **60 (SESSENTA) dias a contar da data do primeiro dia útil seguinte, de abertura da licitação, de acordo com o Art. 110 e Parágrafo Único da Lei nº 8.666/93 e alterações.**

Caso nos seja adjudicado o objeto da presente licitação, nos comprometemos a assinar o contrato no prazo determinado no documento de convocação, indicando para esse fim a Srta. Yara Raquel Lira do Vale, portador(a) da Carteira de Identidade nº 2009009075830, do CPF nº 603.643.253-48, como representante legal desta empresa.

Atenciosamente,

Fortaleza - CE, 14 de setembro de 2023

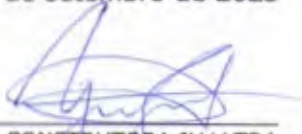
CONSTRUTORA JLV LTDA
CNPJ: 23.572.480/0001-60
Yara Raquel Lira do Vale
Sócia administradora
CPF: 603.643.253-48

CONSTRUTORA JLV		RESUMO DO ORÇAMENTO				
		OBRA:	REQUALIFICAÇÃO DO GINÁSIO ESPORTIVO NO DISTRITO DE BARRENTO EM ITAÍPOCA - CE	DATA:	14/09/2023 BDI: 26,92%	
DESCRIÇÃO:	REQUALIFICAÇÃO DO GINÁSIO ESPORTIVO NO DISTRITO DE BARRENTO EM ITAÍPOCA - CE	FONTE	VERSÃO	HORA	MES	REF.
LOCAL:	DISTRITO DE BARRENTO EM ITAÍPOCA - CE	SEINFRA	027.1 COM DESONERAÇÃO	83,85%	47,76%	05/2021
CLIENTE:	PREFEITURA MUNICIPAL DE ITAÍPOCA - CE	SINAPI	2023/05 COM DESONERAÇÃO	84,44%	47,48%	06/2023
		PRÓPRIA	PRÓPRIA	0,00%	0,00%	

1	SERVIÇOS PRELIMINARES			R\$ 42.966,64		5,39
2	PISOS			R\$ 193.385,92		24,26
3	ALVENARIA			R\$ 1.256,30		0,16
4	COBERTURA			R\$ 166.026,92		20,83
5	REVESTIMENTO			R\$ 30.283,62		3,80
6	ESQUADRIAS E FERRAGENS			R\$ 16.001,49		2,01
7	PINTURA			R\$ 175.573,27		22,03
8	LIMPEZA GERAL			R\$ 2.527,93		0,32
9	Benefícios e Despesas Indiretas (BDI)			R\$ 169.063,55		21,21
				VALOR BDI TOTAL:	R\$ 169.063,55	100,00
				VALOR ORÇAMENTO:	R\$ 628.022,09	
				VALOR TOTAL:	R\$ 797.085,64	



Setecentos e Noventa e Sete Mil Oitenta e Cinco reais e Sessenta e Quatro centavos

JLV SERVIÇOS E CONSTRUÇÕES

Yara Raquel Lira do Vale
CNPJ: 23.572.480/0001-60
Sócio - Administrador

Sérgio Teixeira Arimatela
Engenheiro Civil
CREA-CE: 55126 D

PLANILHA ORÇAMENTÁRIA

	OBRA:	REQUALIFICAÇÃO DO GINÁSIO ESPORTIVO NO DISTRITO DE BARRENTO EM ITAIPÓCA - CE	DATA: 14/09/2023		BDI: 26,92%		
	DESCRIÇÃO:	REQUALIFICAÇÃO DO GINÁSIO ESPORTIVO NO DISTRITO DE BARRENTO EM ITAIPÓCA - CE	FONTE:	VERSÃO:	HORA:		
	LOCAL:	DISTRITO DE BARRENTO EM ITAIPÓCA - CE	SEINFRA	027.1 COM DESONERAÇÃO	83,85	47,70%	05/2023
	CLIENTE:	PREFEITURA MUNICIPAL DE ITAIPÓCA - CE	SINAPI	2023/05 COM DESONERAÇÃO	84,00	47,48%	06/2023
			PRÓPRIA		0,00%		

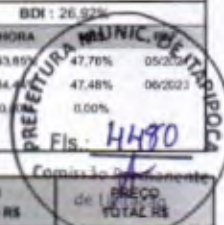

ITEM	CÓDIGO	DESCRIÇÃO	FONTE	UNO	QUANTIDADE	PREÇO UNITÁRIO R\$	PREÇO TOTAL R\$
1 SERVIÇOS PRELIMINARES							R\$ 42.966,64
1.1	C1937	PLACAS PADRÃO DE OBRA	SEINFRA	M2	12,00	R\$ 149,82	R\$ 1.797,84
1.2	C1064	DEMOLIÇÃO DE PISO CERÂMICO	SEINFRA	M2	103,60	R\$ 12,21	R\$ 1.264,96
1.3	C1043	DEMOLIÇÃO DE ALVENARIA DE TUILOS S/ REAPROVEITAMENTO	SEINFRA	M3	3,19	R\$ 52,34	R\$ 166,96
1.4	C2210	RETIRADA DE PORTAS E JANELAS, INCLUSIVE BATESANTES	SEINFRA	M2	19,08	R\$ 13,96	R\$ 266,36
1.5	C1070	DEMOLIÇÃO DE REVESTIMENTO C/ARGAMASSA	SEINFRA	M2	95,90	R\$ 8,72	R\$ 835,38
1.6	C1074	DEMOLIÇÃO DE REVESTIMENTO C/CERÂMICAS	SEINFRA	M2	196,96	R\$ 43,62	R\$ 8.581,40
1.7	C1053	DEMOLIÇÃO DE ESTRUTURA METÁLICA	SEINFRA	M2	800,98	R\$ 29,45	R\$ 23.588,96
1.8	C2102	RABFAGEM E LIMPEZA DO TERRENO	SEINFRA	M2	975,20	R\$ 3,85	R\$ 3.754,52
1.9	C1065	DEMOLIÇÃO DE PISO CERÂMICO SOBRE LASTRO DE CONCRETO	SEINFRA	M2	110,58	R\$ 24,42	R\$ 2.700,36
2 PISOS							R\$ 193.385,92
2.1	C1943	POLIMENTO EM PISO INDUSTRIAL	SEINFRA	M2	1.236,40	R\$ 51,87	R\$ 64.132,07
2.2	C3036	RECOMPOSIÇÃO DE PAVIMENTAÇÃO C/BLOKRET REAPROVEITADO	SEINFRA	M2	710,30	R\$ 15,87	R\$ 11.272,46
2.3	C2931	RECOMPOSIÇÃO DE PAVIMENTAÇÃO EM PEDRA PORTUGUESA	SEINFRA	M2	859,80	R\$ 33,47	R\$ 28.777,51
2.4	C4439	CERÂMICA ESMALTADA RETIFICADA C/ ARG. CIMENTO E AREIA ACIMA DE 30x30cm (900 cm²) - PEI-5/PEI-4 P/ PISO	SEINFRA	M2	49,80	R\$ 105,22	R\$ 5.239,96
2.5	C1863	PEDRA CARIRI ESP = 2cm. C/ ARGAMASSA MISTA DE CIMENTO CAL HIDRATADA E AREIA	SEINFRA	M2	110,58	R\$ 51,05	R\$ 5.645,11
2.6	C3025	PISO MORTO CONCRETO FCK>13,5MPa C/ PREPARO E LANÇAMENTO	SEINFRA	M3	132,50	R\$ 517,67	R\$ 68.591,28
2.7	C1865	PEDRA PORTUGUESA 2 CORES	SEINFRA	M2	40,00	R\$ 144,12	R\$ 5.764,80
2.8	C5028	PISO INTERTRAVADO TIPO TUIOLINHO (20 X 10 X 4CM). CINZA - COMPACTAÇÃO MECANIZADA	SEINFRA	M2	98,60	R\$ 40,19	R\$ 3.962,73
3 ALVENARIA							R\$ 1.256,30
3.1	C0073	ALVENARIA DE TUILO CERÂMICO FURADO (9x19x19)cm C/ARGAMASSA MISTA DE CAL HIDRATADA ESP =10cm (1,2 B)	SEINFRA	M2	21,25	R\$ 59,12	R\$ 1.256,30
4 COBERTURA							R\$ 166.026,92
4.1	C1327	ESTRUTURA DE AÇO EM ARCO VÃO DE 30m	SEINFRA	M2	800,98	R\$ 148,16	R\$ 118.689,22
4.2	C4554	TELHA DE ALUMÍNIO, TRAPEZOIDAL e = 0,7mm	SEINFRA	M2	800,98	R\$ 53,50	R\$ 42.852,43
4.3	C0657	CALHA DE ALUMÍNIO DESENVOLVIMENTO DE 25cm	SEINFRA	M	80,54	R\$ 55,69	R\$ 4.485,27
5 REVESTIMENTO							R\$ 30.283,62
5.1	C4434	CERÂMICA ESMALTADA RETIFICADA C/ ARG. CIMENTO E AREIA ACIMA DE 30x30cm (900 cm²) - PEI-5/PEI-4 P/ PAREDE	SEINFRA	M2	196,96	R\$ 112,41	R\$ 22.140,27
5.2	C4738	RECUPERAÇÃO CONCRETO, C/REFORÇO E RECONSTITUIÇÃO "GROUT", ESP =30MM	SEINFRA	M2	10,00	R\$ 477,37	R\$ 4.773,70
5.3	C0776	CHAPISCO C/ ARGAMASSA DE CIMENTO E AREIA S/PENEIRAR TRAÇO 1:3 ESP = 8mm P/ PAREDE	SEINFRA	M2	21,25	R\$ 6,11	R\$ 129,84
5.4	C3037	REBOCO C/ ARGAMASSA DE CIMENTO E AREIA PENEIRADA, TRAÇO 1:4	SEINFRA	M2	21,25	R\$ 41,10	R\$ 873,38
5.5	C2828	RELJUNTAMENTO C/ ARG. PRÉ-FABRICADA, JUNTA ENTRE 6mm E 10mm EM CERÂMICA ACIMA DE 30x30 cm (900 cm²) E PORCELANATOS (PAREDE/PISO)	SEINFRA	M2	246,76	R\$ 9,59	R\$ 2.366,43
6 ESQUADRIAS E FERRAGENS							R\$ 16.001,49
6.1	C1987	PORTA INTERNA DE CEDRO LISA COMPLETA UMA FOLHA (0,80X 2,10)m	SEINFRA	UN	4,00	R\$ 782,42	R\$ 3.129,68
6.2	C1989	PORTA INTERNA DE CEDRO LISA COMPLETA UMA FOLHA (1,00X 2,10)m	SEINFRA	UN	4,00	R\$ 877,38	R\$ 3.509,52
6.3	C1967	PORTA DE ALUMÍNIO ANODIZADO COMPACTA	SEINFRA	M2	18,02	R\$ 519,55	R\$ 9.362,29
7 PINTURA							R\$ 175.573,27
7.1	C2475	TINTA EPOXI EM PISOS, C/ SELADOR E EMASSAMENTO ACRÍLICO	SEINFRA	M2	800,98	R\$ 111,62	R\$ 89.405,39
7.2	C1040	DEMARCAÇÃO DE QUADRA ESPORTIVA C/TINTA ACRÍLICA	SEINFRA	M	125,28	R\$ 29,35	R\$ 3.676,97
7.3	C1615	LATEX DUAS DEMÃOS EM PAREDES INTERNAS S/MASSA	SEINFRA	M2	1.227,80	R\$ 19,18	R\$ 23.549,20
7.4	C1614	LATEX DUAS DEMÃOS EM PAREDES EXTERNAS S/MASSA	SEINFRA	M2	904,98	R\$ 20,57	R\$ 18.615,44
7.5	C1907	PINTURA DE PISO INTERNO/EXTERNO, C/TINTA BASE RESINA ACRÍLICA-QUARTZO 2 DEMÃOS	SEINFRA	M2	2.073,33	R\$ 19,45	R\$ 40.326,27
8 LIMPEZA GERAL							R\$ 2.527,93
8.1	C3447	LIMPEZA DE PISO EM ÁREA URBANIZADA	SEINFRA	M2	2.198,20	R\$ 1,15	R\$ 2.527,93

VALOR BDI TOTAL	R\$ 169.063,55
VALOR ORÇAMENTO	R\$ 628.022,09
VALOR TOTAL	R\$ 797.086,64

Setecentos e Noventa e Sete Mil Oitenta e Cinco reais e Sessenta e Quatro centavos

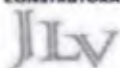
CONSTRUTORA		RELATÓRIO ANALÍTICO - COMPOSIÇÕES DE CUSTOS				
	OBRA:	REQUALIFICAÇÃO DO GINÁSIO ESPORTIVO NO DISTRITO DE BARRENTO EM ITAIPÓCA - CE	DATA:	14/09/2023	BDI: 25,00%	
	DESCRIÇÃO:	REQUALIFICAÇÃO DO GINÁSIO ESPORTIVO NO DISTRITO DE BARRENTO EM ITAIPÓCA - CE	FORTE:	SEINFRA	VERSAO:	027.1 COM DESONERAÇÃO
	LOCAL:	DISTRITO DE BARRENTO EM ITAIPÓCA - CE	SEINFRA:	2023/05 COM DESONERAÇÃO	HORA:	83,500 47,76% 00/000
	CLIENTE:	PREFEITURA MUNICIPAL DE ITAIPÓCA - CE	SEINFRA:	PRÓPRIA	0,00% 0,00%	06/2023



1.1. C1937 PLACAS PADRÃO DE OBRA (M2)

MATERIAL	FORTE	UNID	COEFICIENTE	PREÇO UNITÁRIO	TOTAL
10637 CHAPA DE AÇO GALVANIZADA ESP. 0.3MM	SEINFRA	M2	1,02000000	R\$ 35,2000	R\$ 35,9040
11100 ESMALTE SINTETICO	SEINFRA	L	1,00000000	R\$ 24,7200	R\$ 24,7200
11691 PONTALETE / BARROTE DE 3"x3"	SEINFRA	M	4,50000000	R\$ 12,4700	R\$ 56,1150
11725 PREGO 15X15 (1.14" x 13) (APROXIMADAMENTE 672UN/KG)	SEINFRA	KG	0,15000000	R\$ 15,3700	R\$ 2,3055
TOTAL Material:					R\$ 118,0445

MÃO DE OBRA	FORTE	UNID	COEFICIENTE	PREÇO UNITÁRIO	TOTAL
12543 SERVENTE	SEINFRA	H	2,00000000	R\$ 15,3900	R\$ 30,7800
TOTAL Mão de Obra:					R\$ 30,7800
VALOR:					R\$ 148,82

1.2. C1064 DEMOLIÇÃO DE PISO CERÂMICO (M2)

MÃO DE OBRA	FORTE	UNID	COEFICIENTE	PREÇO UNITÁRIO	TOTAL
12391 PEDREIRO	SEINFRA	H	0,07000000	R\$ 20,5600	R\$ 1,4392
12543 SERVENTE	SEINFRA	H	0,70000000	R\$ 15,3900	R\$ 10,7730
TOTAL Mão de Obra:					R\$ 12,2122
VALOR:					R\$ 12,21

1.3. C1043 DEMOLIÇÃO DE ALVENARIA DE TIJOLOS S/ REAPROVEITAMENTO (M3)

MÃO DE OBRA	FORTE	UNID	COEFICIENTE	PREÇO UNITÁRIO	TOTAL
12391 PEDREIRO	SEINFRA	H	0,35000000	R\$ 20,5600	R\$ 6,1960
12543 SERVENTE	SEINFRA	H	3,00000000	R\$ 15,3900	R\$ 46,1700
TOTAL Mão de Obra:					R\$ 52,3660
VALOR:					R\$ 52,34

1.4. C2210 RETIRADA DE PORTAS E JANELAS, INCLUSIVE BATENTES (M2)

MÃO DE OBRA	FORTE	UNID	COEFICIENTE	PREÇO UNITÁRIO	TOTAL
12391 PEDREIRO	SEINFRA	H	0,08000000	R\$ 20,5600	R\$ 1,6448
12543 SERVENTE	SEINFRA	H	0,80000000	R\$ 15,3900	R\$ 12,3120
TOTAL Mão de Obra:					R\$ 13,9568
VALOR:					R\$ 13,96

1.5. C1070 DEMOLIÇÃO DE REVESTIMENTO C/ARGAMASSA (M2)

MÃO DE OBRA	FORTE	UNID	COEFICIENTE	PREÇO UNITÁRIO	TOTAL
12391 PEDREIRO	SEINFRA	H	0,05000000	R\$ 20,5600	R\$ 1,0280
12543 SERVENTE	SEINFRA	H	0,50000000	R\$ 15,3900	R\$ 7,6950
TOTAL Mão de Obra:					R\$ 8,7230
VALOR:					R\$ 8,72

1.6. C1074 DEMOLIÇÃO DE REVESTIMENTO C/CERÂMICAS (M2)

MÃO DE OBRA	FORTE	UNID	COEFICIENTE	PREÇO UNITÁRIO	TOTAL
12391 PEDREIRO	SEINFRA	H	0,25000000	R\$ 20,5600	R\$ 5,1400
12543 SERVENTE	SEINFRA	H	2,50000000	R\$ 15,3900	R\$ 38,4750
TOTAL Mão de Obra:					R\$ 43,6150
VALOR:					R\$ 43,62

1.7. C1053 DEMOLIÇÃO DE ESTRUTURA METÁLICA (M2)

MÃO DE OBRA	FORTE	UNID	COEFICIENTE	PREÇO UNITÁRIO	TOTAL
12543 SERVENTE	SEINFRA	H	1,50000000	R\$ 15,3900	R\$ 23,0850
11879 SOLDADOR	SEINFRA	H	0,30000000	R\$ 21,2200	R\$ 6,3660
TOTAL Mão de Obra:					R\$ 29,4510
VALOR:					R\$ 29,45

1.8. C2102 RASPAGEM E LIMPEZA DO TERRENO (M2)

Mão de Obra	FONTE	UND	COEFICIENTE	PREÇO UNITÁRIO	TOTAL	
Q2543	SERVENTE	SEINFRA	H	0,25000000	R\$ 15,3900	R\$ 3,8475
TOTAL Mão de Obra					R\$ 3,8475	
VALOR					R\$ 3,85	

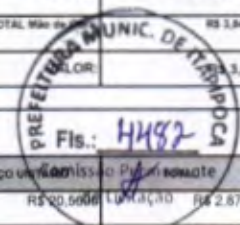

1.9. C1065 DEMOLIÇÃO DE PISO CERÂMICO SOBRE LASTRO DE CONCRETO (M2)

Mão de Obra	FONTE	UND	COEFICIENTE	PREÇO UNITÁRIO	TOTAL	
Q2361	PEDREIRO	SEINFRA	H	0,14000000	R\$ 20,5600	R\$ 2,8784
Q2543	SERVENTE	SEINFRA	H	1,40000000	R\$ 15,3900	R\$ 21,5460
TOTAL Mão de Obra					R\$ 24,4244	
VALOR					R\$ 24,42	

2.1. C1943 POLIMENTO EM PISO INDUSTRIAL (M2)

Equipamento Custo Horário	FONTE	UND	COEFICIENTE	PREÇO UNITÁRIO	TOTAL	
Q748	MAQUINA DE POLIR (CHP)	SEINFRA	H	0,60000000	R\$ 0,8600	R\$ 0,5160
TOTAL Equipamento Custo Horário					R\$ 0,5160	

Material	FONTE	UND	COEFICIENTE	PREÇO UNITÁRIO	TOTAL	
Q0508	CERA	SEINFRA	KG	0,30000000	R\$ 15,9800	R\$ 4,7940
Q0798	CIMENTO BRANCO	SEINFRA	KG	0,60000000	R\$ 3,2400	R\$ 1,9440
Q0805	CIMENTO PORTLAND	SEINFRA	KG	0,80000000	R\$ 0,5500	R\$ 0,4400
Q0967	DISCO DE DESBASTE DE 7	SEINFRA	UN	0,15000000	R\$ 18,0100	R\$ 2,7015
Q1101	ESMERIL N.36	SEINFRA	UN	0,10000000	R\$ 36,4100	R\$ 3,6410
Q1102	ESMERIL N.60	SEINFRA	UN	0,05000000	R\$ 34,7800	R\$ 1,7390
TOTAL Material					R\$ 18,2945	

Mão de Obra	FONTE	UND	COEFICIENTE	PREÇO UNITÁRIO	TOTAL	
Q0044	AJUDANTE DE GRANITEIRO/MARMORISTA	SEINFRA	H	0,75000000	R\$ 18,6000	R\$ 12,4500
Q1227	GRANITEIRO / MARMORISTA	SEINFRA	H	1,15000000	R\$ 20,5800	R\$ 23,6640
TOTAL Mão de Obra					R\$ 36,0940	
VALOR					R\$ 51,87	

2.2. C3036 RECOMPOSIÇÃO DE PAVIMENTAÇÃO C/BLOKRET REAPROVEITADO (M2)

Material	FONTE	UND	COEFICIENTE	PREÇO UNITÁRIO	TOTAL	
Q0108	AREIA GROSSA	SEINFRA	M3	0,05500000	R\$ 73,9000	R\$ 4,0645
TOTAL Material					R\$ 4,0645	

Mão de Obra	FONTE	UND	COEFICIENTE	PREÇO UNITÁRIO	TOTAL	
Q0443	CALCETEIRO	SEINFRA	H	0,23000000	R\$ 20,5800	R\$ 4,7286
Q2543	SERVENTE	SEINFRA	H	0,46000000	R\$ 15,3900	R\$ 7,0794
TOTAL Mão de Obra					R\$ 11,8080	
VALOR					R\$ 15,87	

2.3. C2931 RECOMPOSIÇÃO DE PAVIMENTAÇÃO EM PEDRA PORTUGUESA (M2)

Material	FONTE	UND	COEFICIENTE	PREÇO UNITÁRIO	TOTAL	
Q0108	AREIA GROSSA	SEINFRA	M3	0,06000000	R\$ 73,9000	R\$ 4,4340
Q0805	CIMENTO PORTLAND	SEINFRA	KG	1,42000000	R\$ 0,5500	R\$ 0,7810
TOTAL Material					R\$ 5,2150	

Mão de Obra	FONTE	UND	COEFICIENTE	PREÇO UNITÁRIO	TOTAL	
Q0445	CALCETEIRO	SEINFRA	H	1,00000000	R\$ 20,5800	R\$ 20,5800
Q2543	SERVENTE	SEINFRA	H	0,50000000	R\$ 15,3900	R\$ 7,6950
TOTAL Mão de Obra					R\$ 28,2750	
VALOR					R\$ 33,47	

2.4. C4439 CERÂMICA ESMALTADA RETIFICADA C/ ARG. CIMENTO E AREIA ACIMA DE 30x30cm (900 cm²) - PEI-5/PEI-4 P/ PISO (M2)

Material	FONTE	UND	COEFICIENTE	PREÇO UNITÁRIO	TOTAL	
Q6000	CERÂMICA ESMALTADA RETIFICADA DIMENSÕES MAIORES DE 30x30cm (900 cm²) - PEI-5/PEI-4	SEINFRA	M2	1,10000000	R\$ 42,9600	R\$ 47,2560
TOTAL Material					R\$ 47,2560	

Mão de Obra	FONTE	UND	COEFICIENTE	PREÇO UNITÁRIO	TOTAL	
Q1328	LADRILHISTA	SEINFRA	H	1,20000000	R\$ 20,5800	R\$ 24,6720
Q2543	SERVENTE	SEINFRA	H	1,20000000	R\$ 15,3900	R\$ 18,4680
TOTAL Mão de Obra					R\$ 43,1400	

Serviço	FONTE	UNID	COEFICIENTE	PREÇO UNITÁRIO	TOTAL
C4429 ARGAMASSA DE CIMENTO E AREIA PEN. TRAÇD 1:5	SEINFRA	M3	0,02000000	R\$ 741,1900	R\$ 14,8238
				TOTAL	R\$ 14,8238
				VALOR:	105,22



2.5. C1863 PEDRA CARIRI ESP.= 2cm, C/ ARGAMASSA MISTA DE CIMENTO CAL HIDRATADA E AREIA (M2)

Material	FONTE	UNID	COEFICIENTE	PREÇO UNITÁRIO	TOTAL
10108 AREIA GROSSA	SEINFRA	M3	0,03040000	R\$ 73,9000	R\$ 2,2466
10441 CAL HIDRATADA	SEINFRA	KG	4,55000000	R\$ 1,0900	R\$ 4,9595
10805 CIMENTO PORTLAND	SEINFRA	KG	9,13000000	R\$ 0,5500	R\$ 5,0215
11961 PISO PEDRA CARIRI E=2CM	SEINFRA	M2	1,05000000	R\$ 26,1700	R\$ 27,4795
				TOTAL Material	R\$ 39,7061

Mão de Obra	FONTE	UNID	COEFICIENTE	PREÇO UNITÁRIO	TOTAL
10044 AJUDANTE DE GRANITEIRO/MARMORISTA	SEINFRA	H	0,25000000	R\$ 16,6000	R\$ 4,1500
11227 GRANITEIRO / MARMORISTA	SEINFRA	H	0,35000000	R\$ 20,5600	R\$ 7,1960
				TOTAL Mão de Obra	R\$ 11,3460
				VALOR:	R\$ 51,05

2.6. C3025 PISO MORTO CONCRETO FCK=13,5MPa C/PREPARO E LANÇAMENTO (M3)

Mão de Obra	FONTE	UNID	COEFICIENTE	PREÇO UNITÁRIO	TOTAL
12391 PEDREIRO	SEINFRA	H	2,00000000	R\$ 20,5600	R\$ 41,1200
12543 SERVENTE	SEINFRA	H	6,00000000	R\$ 15,3900	R\$ 92,3400
				TOTAL Mão de Obra	R\$ 133,4600

Serviço	FONTE	UNID	COEFICIENTE	PREÇO UNITÁRIO	TOTAL
C0839 CONCRETO PVIBR., FCK 13,5 MPa COM AGREGADO ADQUIRIDO	SEINFRA	M3	1,00000000	R\$ 384,2100	R\$ 384,2100
				TOTAL Serviço	R\$ 384,2100
				VALOR:	R\$ 517,67

2.7. C1865 PEDRA PORTUGUESA 2 CORES (M2)

Material	FONTE	UNID	COEFICIENTE	PREÇO UNITÁRIO	TOTAL
10108 AREIA GROSSA	SEINFRA	M3	0,06000000	R\$ 73,9000	R\$ 4,4340
10805 CIMENTO PORTLAND	SEINFRA	KG	5,35000000	R\$ 0,5500	R\$ 2,9425
11601 PEDRA PORTUGUESA BRANCA	SEINFRA	M3	0,04050000	R\$ 1 044,5800	R\$ 42,3055
11602 PEDRA PORTUGUESA PRETA/VERMELHA	SEINFRA	M3	0,04050000	R\$ 1 044,5800	R\$ 42,3055
				TOTAL Material	R\$ 91,9875

Mão de Obra	FONTE	UNID	COEFICIENTE	PREÇO UNITÁRIO	TOTAL
12391 PEDREIRO	SEINFRA	H	1,80000000	R\$ 20,5600	R\$ 37,0080
12543 SERVENTE	SEINFRA	H	1,25000000	R\$ 15,3900	R\$ 19,2375
				TOTAL Mão de Obra	R\$ 56,2455
				VALOR:	R\$ 148,23

2.8. C5028 PISO INTERTRAVADO TIPO TJO LINHO (20 X 10 X 4CM), CINZA - COMPACTAÇÃO MECANIZADA (M2)

Equipamento Custo Horário	FONTE	UNID	COEFICIENTE	PREÇO UNITÁRIO	TOTAL
10612 COMPACTADOR DE PLACA VIBRATÓRIA HP 7 (CH)	SEINFRA	H	0,07570000	R\$ 27,1800	R\$ 2,0575
10725 COMPACTADOR DE PLACA VIBRATÓRIA HP 7 (CHP)	SEINFRA	H	0,00410000	R\$ 41,7400	R\$ 0,1711
				TOTAL Equipamento Custo Horário	R\$ 2,2286

Material	FONTE	UNID	COEFICIENTE	PREÇO UNITÁRIO	TOTAL
10109 AREIA MEDIA	SEINFRA	M3	0,05680000	R\$ 66,7600	R\$ 3,7920
12403 PÓ DE PEDRA	SEINFRA	M3	0,00650000	R\$ 59,7900	R\$ 0,3886
19613 TJO LINHO (20 X 10 X 4CM), COR NATURAL	SEINFRA	UN	51,00000000	R\$ 0,5500	R\$ 28,0500
				TOTAL Material	R\$ 32,2286

Mão de Obra	FONTE	UNID	COEFICIENTE	PREÇO UNITÁRIO	TOTAL
10445 CALCETEIRO	SEINFRA	H	0,15950000	R\$ 20,5600	R\$ 3,2793
12543 SERVENTE	SEINFRA	H	0,15950000	R\$ 15,3900	R\$ 2,4547
				TOTAL Mão de Obra	R\$ 5,7340
				VALOR:	R\$ 40,19

3.1. C0073 ALVENARIA DE TJOLO CERÂMICO FURADO (9x19x19)cm C/ARGAMASSA MISTA DE CAL HIDRATADA ESP.=10cm (1:2:8) (M2)

Material	FONTE	UNID	COEFICIENTE	PREÇO UNITÁRIO	TOTAL
10109 AREIA MEDIA	SEINFRA	M3	0,01500000	R\$ 66,7600	R\$ 1,0014
10441 CAL HIDRATADA	SEINFRA	KG	2,18000000	R\$ 1,0900	R\$ 2,3782

10805	CIMENTO PORTLAND	SEINFRA	KG	2,18000000	R\$ 0,5500	R\$ 1,1990
12081	TUJOLO CERÂMICO FURADO 9X19X19CM	SEINFRA	UN	25,00000000	R\$ 0,6700	R\$ 16,7500
TOTAL Material:						R\$ 21,3284

Mão de Obra	FONTE	UNID	COEFICIENTE	PREÇO UNITÁRIO	TOTAL
12391	PEDREIRO	SEINFRA	H	1,00000000	R\$ 20,5600
12543	SERVEnte	SEINFRA	H	1,12000000	R\$ 12,9280
TOTAL Mão de Obra:					R\$ 33,4880
VALOR:					R\$ 54,8164



4.1. C1327 ESTRUTURA DE AÇO EM ARCO VÃO DE 30m (M2)

Material	FONTE	UNID	COEFICIENTE	PREÇO UNITÁRIO	TOTAL
10624	COMPONENTES ESTRUTURAIS DE AÇO	SEINFRA	KG	11,18000000	R\$ 7,3100
TOTAL Material:					R\$ 81,7284

Mão de Obra	FONTE	UNID	COEFICIENTE	PREÇO UNITÁRIO	TOTAL
10037	AJUDANTE	SEINFRA	H	1,65000000	R\$ 16,9200
11530	MONTADOR	SEINFRA	H	1,90000000	R\$ 20,5600
TOTAL Mão de Obra:					R\$ 37,4800
VALOR:					R\$ 119,2084

4.2. C4554 TELHA DE ALUMÍNIO, TRAPEZOIDAL e = 0,7mm (M2)

Material	FONTE	UNID	COEFICIENTE	PREÇO UNITÁRIO	TOTAL
11215	GANCHO COM PORCA E ARRUELA	SEINFRA	UN	3,00000000	R\$ 1,8000
11920	TALA DE AJUSTE	SEINFRA	UN	3,00000000	R\$ 0,2700
18434	TELHA DE ALUMÍNIO, TRAPEZOIDAL e = 0,7mm	SEINFRA	M2	1,00000000	R\$ 36,5000
TOTAL Material:					R\$ 42,5700

Mão de Obra	FONTE	UNID	COEFICIENTE	PREÇO UNITÁRIO	TOTAL
11530	MONTADOR	SEINFRA	H	0,30000000	R\$ 20,5600
12543	SERVEnte	SEINFRA	H	0,30000000	R\$ 15,3900
TOTAL Mão de Obra:					R\$ 35,9500
VALOR:					R\$ 78,5200

4.3. C0657 CALHA DE ALUMÍNIO DESENVOLVIMENTO DE 25cm (M)

Material	FONTE	UNID	COEFICIENTE	PREÇO UNITÁRIO	TOTAL
10447	CALHA DE ALUMÍNIO DESENVOL. DE 25CM	SEINFRA	M	1,03000000	R\$ 14,8400
11725	PRÉGO 15X15 (1,14" x 13) (APROXIMADAMENTE 872UN/KG)	SEINFRA	KG	0,09000000	R\$ 15,3700
11764	REBITES	SEINFRA	KG	0,04000000	R\$ 57,6500
TOTAL Material:					R\$ 87,8600

Mão de Obra	FONTE	UNID	COEFICIENTE	PREÇO UNITÁRIO	TOTAL
10043	AJUDANTE DE ENCANADOR	SEINFRA	H	1,00000000	R\$ 16,9200
12320	ENCANADOR	SEINFRA	H	1,00000000	R\$ 20,1200
TOTAL Mão de Obra:					R\$ 37,0400
VALOR:					R\$ 124,9000

5.1. C4434 CERÂMICA ESMALTADA RETIFICADA C/ ARG. CIMENTO E AREIA ACIMA DE 30x30cm (900 cm²) - PEI-5/PEI-4 P/ PAREDE (M2)

Material	FONTE	UNID	COEFICIENTE	PREÇO UNITÁRIO	TOTAL
18500	CERÂMICA ESMALTADA RETIFICADA DIMENSÕES MAIORES DE 30x30cm (900 cm²) - PEI-5/PEI-4	SEINFRA	M2	1,10000000	R\$ 42,9600
TOTAL Material:					R\$ 47,3880

Mão de Obra	FONTE	UNID	COEFICIENTE	PREÇO UNITÁRIO	TOTAL
11328	LADRILHISTA	SEINFRA	H	1,40000000	R\$ 20,5600
12543	SERVEnte	SEINFRA	H	1,40000000	R\$ 15,3900
TOTAL Mão de Obra:					R\$ 35,9500

Serviço	FONTE	UNID	COEFICIENTE	PREÇO UNITÁRIO	TOTAL
C4429	ARGAMASSA DE CIMENTO E AREIA PEN. TRAÇO 1:5	SEINFRA	M3	0,02000000	R\$ 741,1900
TOTAL Serviço:					R\$ 14,8238
VALOR:					R\$ 112,41

5.2. C4738 RECUPERAÇÃO CONCRETO, C/REFORÇO E RECONSTITUIÇÃO "GROUT", ESP.=60MM (M2)

Material	FONTE	UNID	COEFICIENTE	PREÇO UNITÁRIO	TOTAL
10163	AÇO CA-50	SEINFRA	KG	3,50000000	R\$ 9,4000
19058	ARGAMASSA POLIMÉRICA RP PLUS BOTAMENT, COMPOSTO POR PONTE DE ADERÊNCIA E PINTURA PROTETORA CONTRA A CORROÇÃO, P/ REPAROS SEMI-PROFUNDOS	SEINFRA	KG	45,00000000	R\$ 4,5600
TOTAL Material:					R\$ 206,2000

10809	CORTE DE SUPERFICIE C/DISCO DIAMANTADO	SEINFRA	M2	1,00000000	R\$ 0,5600	R\$ 0,5600
12248	VERNIZ POLIURETANO PARA CONCRETO, ALVENARIA E ESTRUTURAS DE AÇO CARBONO	SEINFRA	L	0,40000000	R\$ 19,5700	R\$ 7,8280
					TOTAL Material:	R\$ 236,4880
<p style="text-align: right;"> </p>						
Mão de Obra		FORTE	UNID	COEFICIENTE	PREÇO UNITÁRIO	TOTAL
10040	AJUDANTE DE ARMADOR/FERREIRO	SEINFRA	H	4,00000000	R\$ 15,8000	R\$ 63,5200
10121	ARMADOR/FERREIRO	SEINFRA	H	4,00000000	R\$ 20,5600	R\$ 82,2400
11142	ESTUCADOR	SEINFRA	H	4,00000000	R\$ 20,5600	R\$ 82,2400
					TOTAL Mão de Obra de Execução	R\$ 228,0000
					VALOR:	R\$ 477,37

5.3. C0776 CHAPISCO C/ ARGAMASSA DE CIMENTO E AREIA S/PENEIRAR TRAÇO 1:3 ESP.= 5mm P/ PAREDE (M2)

Material		FORTE	UNID	COEFICIENTE	PREÇO UNITÁRIO	TOTAL
10109	AREIA MEDIA	SEINFRA	M3	0,00610000	R\$ 66,7600	R\$ 0,4072
10805	CIMENTO PORTLAND	SEINFRA	KG	2,43000000	R\$ 0,5500	R\$ 1,3365
					TOTAL Material:	R\$ 1,7437
Mão de Obra		FORTE	UNID	COEFICIENTE	PREÇO UNITÁRIO	TOTAL
12391	PEDREIRO	SEINFRA	H	0,10000000	R\$ 20,5600	R\$ 2,0560
12543	SERVENTE	SEINFRA	H	0,15000000	R\$ 15,3900	R\$ 2,3085
					TOTAL Mão de Obra:	R\$ 4,3645
					VALOR:	R\$ 6,11

5.4. C3037 REBOCO C/ ARGAMASSA DE CIMENTO E AREIA PENEIRADA, TRAÇO 1:4 (M2)

Mão de Obra		FORTE	UNID	COEFICIENTE	PREÇO UNITÁRIO	TOTAL
12391	PEDREIRO	SEINFRA	H	0,60000000	R\$ 20,5600	R\$ 12,3360
12543	SERVENTE	SEINFRA	H	0,60000000	R\$ 15,3900	R\$ 9,2340
					TOTAL Mão de Obra:	R\$ 21,5700
Serviço		FORTE	UNID	COEFICIENTE	PREÇO UNITÁRIO	TOTAL
C0185	ARGAMASSA DE CIMENTO E AREIA PEN. TRAÇO 1:4	SEINFRA	M3	0,02500000	R\$ 781,3400	R\$ 19,5335
					TOTAL Serviço:	R\$ 19,5335
					VALOR:	R\$ 41,10

5.5. C2828 REJUNTAMENTO C/ ARG. PRÉ-FABRICADA, JUNTA ENTRE 6mm E 10mm EM CERÂMICA, ACIMA DE 30x30 cm (900 cm²) E PORCELANATOS (PAREDE/PISO) (M2)

Material		FORTE	UNID	COEFICIENTE	PREÇO UNITÁRIO	TOTAL
10118	ARGAMASSA PRÉ-FABRICADA PARA REJUNTAMENTO	SEINFRA	KG	0,87600000	R\$ 3,5500	R\$ 3,0999
					TOTAL Material:	R\$ 3,0999
Mão de Obra		FORTE	UNID	COEFICIENTE	PREÇO UNITÁRIO	TOTAL
11328	LADRILHISTA	SEINFRA	H	0,20000000	R\$ 20,5600	R\$ 4,1120
12543	SERVENTE	SEINFRA	H	0,20000000	R\$ 15,3900	R\$ 3,0780
					TOTAL Mão de Obra:	R\$ 7,1900
					VALOR:	R\$ 9,99

6.1. C1987 PORTA INTERNA DE CEDRO LISA COMPLETA UMA FOLHA (0,80X2,10)m (UN)

Material		FORTE	UNID	COEFICIENTE	PREÇO UNITÁRIO	TOTAL
10109	AREIA MEDIA	SEINFRA	M3	0,01060000	R\$ 66,7600	R\$ 0,7077
10209	BATENTE DE PERoba (MADEIRA DE 1ª QUALIDADE) PARA PORTA 1FL.	SEINFRA	UN	1,00000000	R\$ 162,4700	R\$ 162,4700
10441	CAL HIDRATADA	SEINFRA	KG	1,72000000	R\$ 1,0900	R\$ 1,8748
10805	CIMENTO PORTLAND	SEINFRA	KG	1,72000000	R\$ 0,5500	R\$ 0,9460
11031	DOBRAÇA DE FERRO PARA PORTA INTERNA	SEINFRA	UN	3,00000000	R\$ 24,4000	R\$ 73,2000
11155	FECHADURA COMPLETA PARA PORTA INTERNA	SEINFRA	UN	1,00000000	R\$ 45,4900	R\$ 45,4900
11240	GUARNIÇÃO PERoba (MADEIRA DE 1ª QUALIDADE) 5CM PARA PORTA 1FL.	SEINFRA	UN	2,00000000	R\$ 43,1000	R\$ 86,2000
11590	PARAFUSO PARA MADEIRA DE 80MM	SEINFRA	UN	8,00000000	R\$ 0,2700	R\$ 2,1600
11708	PORTA LISA DE CEDRO 0,80X2,10M	SEINFRA	UN	1,00000000	R\$ 208,4600	R\$ 208,4600
11724	PREGO	SEINFRA	KG	0,20000000	R\$ 15,3700	R\$ 3,0740
11919	TACO PARA FIXAÇÃO DE BATENTE/RODAPE	SEINFRA	UN	6,00000000	R\$ 1,3600	R\$ 8,1600
					TOTAL Material:	R\$ 692,7418
Mão de Obra		FORTE	UNID	COEFICIENTE	PREÇO UNITÁRIO	TOTAL
10041	AJUDANTE DE CARPINEIRO	SEINFRA	H	3,75000000	R\$ 15,8000	R\$ 59,2500
10498	CARPINEIRO	SEINFRA	H	3,75000000	R\$ 20,5600	R\$ 77,1000
12391	PEDREIRO	SEINFRA	H	1,40000000	R\$ 20,5600	R\$ 28,7840
12543	SERVENTE	SEINFRA	H	1,40000000	R\$ 15,3900	R\$ 21,5460



6.2. C1989 PORTA INTERNA DE CEDRO LISA COMPLETA UMA FOLHA (1.00X 2.10)m (UN)

Material	FORTE	UNID	COEFICIENTE	PREÇO UNITÁRIO	TOTAL
0109 AREIA MEDIA	SEINFRA	M3	0,01060000	R\$ 66,7600	R\$ 0,7077
0209 BATENTE DE PEROBA (MADEIRA DE 1A QUALIDADE) PARA PORTA 1FL.	SEINFRA	UN	1,00000000	R\$ 162,4200	R\$ 162,4700
0441 CAL HIDRATADA	SEINFRA	KG	1,72000000	R\$ 1,0900	R\$ 1,8748
0605 CIMENTO PORTLAND	SEINFRA	KG	1,72000000	R\$ 0,5500	R\$ 0,9460
11031 DOBRADIÇA DE FERRO PARA PORTA INTERNA	SEINFRA	UN	3,00000000	R\$ 24,4000	R\$ 73,2000
11155 FECHADURA COMPLETA PARA PORTA INTERNA	SEINFRA	UN	1,00000000	R\$ 45,4900	R\$ 45,4900
11240 GUARNIÇÃO PEROBA (MADEIRA DE 1A QUALIDADE) 5CM PARA PORTA 1FL.	SEINFRA	UN	2,00000000	R\$ 43,1000	R\$ 86,2000
11590 PARAFUSO PARA MADEIRA DE 80MM	SEINFRA	UN	8,00000000	R\$ 0,2700	R\$ 2,1600
11710 PORTA LISA DE CEDRO 1.00X2.10M	SEINFRA	UN	1,00000000	R\$ 303,4200	R\$ 303,4200
11724 PREGO	SEINFRA	KG	0,20000000	R\$ 15,3700	R\$ 3,0740
11919 TACO PARA FIXAÇÃO DE BATENTE/RODAPE	SEINFRA	UN	6,00000000	R\$ 1,3600	R\$ 8,1600
TOTAL Material					R\$ 687,7328

Mão de Obra	FORTE	UNID	COEFICIENTE	PREÇO UNITÁRIO	TOTAL
00041 AJUDANTE DE CARPINTEIRO	SEINFRA	H	3,75000000	R\$ 16,6000	R\$ 62,2500
0498 CARPINTEIRO	SEINFRA	H	3,75000000	R\$ 20,5600	R\$ 77,1000
02391 PEDREIRO	SEINFRA	H	1,40000000	R\$ 20,5600	R\$ 28,7840
02543 SERVENTE	SEINFRA	H	1,40000000	R\$ 15,3900	R\$ 21,5460
TOTAL Mão de Obra					R\$ 189,6800
VALOR:					R\$ 877,38

6.3. C1967 PORTA DE ALUMÍNIO ANODIZADO COMPACTA (M2)

Material	FORTE	UNID	COEFICIENTE	PREÇO UNITÁRIO	TOTAL
0109 AREIA MEDIA	SEINFRA	M3	0,00290000	R\$ 66,7600	R\$ 0,1936
0605 CIMENTO PORTLAND	SEINFRA	KG	1,17000000	R\$ 0,5500	R\$ 0,6435
11702 PORTA DE ALUMÍNIO	SEINFRA	M2	1,00000000	R\$ 449,4000	R\$ 449,4000
TOTAL Material					R\$ 450,2371

Mão de Obra	FORTE	UNID	COEFICIENTE	PREÇO UNITÁRIO	TOTAL
02391 PEDREIRO	SEINFRA	H	1,50000000	R\$ 20,5600	R\$ 30,8400
02543 SERVENTE	SEINFRA	H	2,50000000	R\$ 15,3900	R\$ 38,4750
TOTAL Mão de Obra					R\$ 69,3150
VALOR:					R\$ 519,55

7.1. C2475 TINTA EPOXI EM PISOS, C/ SELADOR E EMASSAMENTO ACRÍLICO (M2)

Material	FORTE	UNID	COEFICIENTE	PREÇO UNITÁRIO	TOTAL
11488 LÍQUIDO PREPARADOR DE SUPERFÍCIES	SEINFRA	L	0,25000000	R\$ 11,7800	R\$ 2,9450
11346 LIXA PARA FERRO	SEINFRA	UN	1,50000000	R\$ 1,6700	R\$ 2,5050
11511 MASSA ACRÍLICA PARA PINTURA LÁTEX	SEINFRA	KG	0,80000000	R\$ 4,7300	R\$ 3,7840
11896 SELADOR ACRÍLICO	SEINFRA	L	0,30000000	R\$ 13,1700	R\$ 3,9510
11890 SOLVENTE (TINTA EPOXI) E BORRACHA CLORADA	SEINFRA	L	0,08000000	R\$ 39,4700	R\$ 3,1576
02053 TINTA EPOXI PARA ACABAMENTO	SEINFRA	L	0,35000000	R\$ 49,2500	R\$ 17,2375
TOTAL Material					R\$ 33,5601

Mão de Obra	FORTE	UNID	COEFICIENTE	PREÇO UNITÁRIO	TOTAL
00045 AJUDANTE DE PINTOR	SEINFRA	H	2,10000000	R\$ 16,6000	R\$ 34,8600
02395 PINTOR	SEINFRA	H	2,10000000	R\$ 20,5600	R\$ 43,1760
TOTAL Mão de Obra					R\$ 78,0360
VALOR:					R\$ 111,62

7.2. C1040 DEMARCAÇÃO DE QUADRA ESPORTIVA C/TINTA ACRÍLICA (M)

Material	FORTE	UNID	COEFICIENTE	PREÇO UNITÁRIO	TOTAL
02084 TINTA A BASE DE EMULSÃO ACRÍLICA (PARA PISOS)	SEINFRA	L	0,03000000	R\$ 18,3200	R\$ 0,4896
TOTAL Material					R\$ 0,4896

Mão de Obra	FORTE	UNID	COEFICIENTE	PREÇO UNITÁRIO	TOTAL
00045 AJUDANTE DE PINTOR	SEINFRA	H	0,50000000	R\$ 16,6000	R\$ 8,3000
02395 PINTOR	SEINFRA	H	1,00000000	R\$ 20,5600	R\$ 20,5600
TOTAL Mão de Obra					R\$ 28,8600



7.3. C1615 LATEX DUAS DEMÃOS EM PAREDES INTERNAS S/MASSA (M2)

Material	FORTE	UNID	COEFICIENTE	PREÇO UNITÁRIO	TOTAL
11490 LÍQUIDO SELADOR PARA PINTURA LATEX	SEINFRA	L	0,12000000	R\$ 11,9500	R\$ 1,4340
11347 LIXA PARA MADEIRA/MASSA	SEINFRA	UN	0,25000000	R\$ 0,5400	R\$ 0,1350
12096 TINTA LATEX	SEINFRA	L	0,17000000	R\$ 21,3900	R\$ 3,5734
TOTAL Material:					R\$ 5,1424

Mão de Obra	FORTE	UNID	COEFICIENTE	PREÇO UNITÁRIO	TOTAL
10045 AJUDANTE DE PINTOR	SEINFRA	H	0,35000000	R\$ 16,8000	R\$ 5,8100
12395 PINTOR	SEINFRA	H	0,40000000	R\$ 20,5600	R\$ 8,2240
TOTAL Mão de Obra:					R\$ 14,0340
VALOR:					R\$ 19,18

7.4. C1614 LATEX DUAS DEMÃOS EM PAREDES EXTERNAS S/MASSA (M2)

Material	FORTE	UNID	COEFICIENTE	PREÇO UNITÁRIO	TOTAL
10035 AGUARRAZ MINERAL	SEINFRA	L	0,05000000	R\$ 17,0000	R\$ 0,8500
11488 LÍQUIDO PREPARADOR DE SUPERFÍCIES	SEINFRA	L	0,12000000	R\$ 11,7800	R\$ 1,4136
11347 LIXA PARA MADEIRA/MASSA	SEINFRA	UN	0,25000000	R\$ 0,5400	R\$ 0,1350
12097 TINTA LATEX ACRÍLICA	SEINFRA	L	0,17000000	R\$ 24,3200	R\$ 4,1344
TOTAL Material:					R\$ 6,5330

Mão de Obra	FORTE	UNID	COEFICIENTE	PREÇO UNITÁRIO	TOTAL
10045 AJUDANTE DE PINTOR	SEINFRA	H	0,35000000	R\$ 16,8000	R\$ 5,8100
12395 PINTOR	SEINFRA	H	0,40000000	R\$ 20,5600	R\$ 8,2240
TOTAL Mão de Obra:					R\$ 14,0340
VALOR:					R\$ 20,57

7.5. C1907 PINTURA DE PISO INTERNO/EXTERNO. C/TINTA BASE RESINA ACRÍLICA-QUARTZO.2 DEMÃOS (M2)

Material	FORTE	UNID	COEFICIENTE	PREÇO UNITÁRIO	TOTAL
10154 ÁCIDO MURIÁTICO	SEINFRA	L	0,05000000	R\$ 5,3800	R\$ 0,2690
12085 TINTA ACRÍLICA C/QUARTZO P/PISO	SEINFRA	L	0,21000000	R\$ 13,0800	R\$ 2,7468
TOTAL Material:					R\$ 3,0158

Mão de Obra	FORTE	UNID	COEFICIENTE	PREÇO UNITÁRIO	TOTAL
12395 PINTOR	SEINFRA	H	0,50000000	R\$ 20,5600	R\$ 10,2800
12543 SERVENTE	SEINFRA	H	0,40000000	R\$ 15,3900	R\$ 6,1560
TOTAL Mão de Obra:					R\$ 16,4360
VALOR:					R\$ 19,45

8.1. C3447 LIMPEZA DE PISO EM ÁREA URBANIZADA (M2)

Mão de Obra	FORTE	UNID	COEFICIENTE	PREÇO UNITÁRIO	TOTAL
12543 SERVENTE	SEINFRA	H	0,07500000	R\$ 15,3900	R\$ 1,1543
TOTAL Mão de Obra:					R\$ 1,1543
VALOR:					R\$ 1,15

JLV SERVIÇOS E CONSTRUÇÕES
 Yara Raquel Lira do Vale
 CNPJ: 23.572.480/0001-60
 Sócio - Administrador

Sérgio Teixeira Arimatela
 Engenheiro Civil
 CREA-CE: 55126 D

CONSTRUTORA		CRONOGRAMA FÍSICO-FINANCEIRO																							
	OBRA:	REQUALIFICAÇÃO DO GINÁSIO ESPORTIVO NO DISTRITO DE BARRENTO EM ITAIPÓCA - CE	DATA : 14/09/2023		BDI : 26,92%																				
	DESCRIÇÃO:	REQUALIFICAÇÃO DO GINÁSIO ESPORTIVO NO DISTRITO DE BARRENTO EM ITAIPÓCA - CE	<table border="1"> <thead> <tr> <th>FORTE</th> <th>VERSÃO</th> <th>HORA</th> <th>MES</th> <th>REF.</th> </tr> </thead> <tbody> <tr> <td>SEINFRA</td> <td>027.1 COM DEBONERAÇÃO</td> <td>83,85%</td> <td>47,76%</td> <td>05/2021</td> </tr> <tr> <td>SINAPI</td> <td>2023/05 COM DEBONERAÇÃO</td> <td>84,44%</td> <td>47,48%</td> <td>06/2023</td> </tr> <tr> <td>PRÓPRIA</td> <td>PRÓPRIA</td> <td>0,00%</td> <td>0,00%</td> <td></td> </tr> </tbody> </table>	FORTE	VERSÃO	HORA	MES	REF.	SEINFRA	027.1 COM DEBONERAÇÃO	83,85%	47,76%	05/2021	SINAPI	2023/05 COM DEBONERAÇÃO	84,44%	47,48%	06/2023	PRÓPRIA	PRÓPRIA	0,00%	0,00%			
	FORTE	VERSÃO	HORA	MES	REF.																				
	SEINFRA	027.1 COM DEBONERAÇÃO	83,85%	47,76%	05/2021																				
SINAPI	2023/05 COM DEBONERAÇÃO	84,44%	47,48%	06/2023																					
PRÓPRIA	PRÓPRIA	0,00%	0,00%																						
LOCAL:	DISTRITO DE BARRENTO EM ITAIPÓCA - CE																								
CLIENTE:	PREFEITURA MUNICIPAL DE ITAIPÓCA - CE																								

ITEM	DESCRIÇÃO	VALOR (R\$)	30 DIAS	60 DIAS	90 DIAS	Total parcela
1	SERVIÇOS PRELIMINARES	R\$ 42.966,64	100,00%			R\$ 42.966,64
2	PISOS	R\$ 193.385,92	30,00%	40,00%	30,00%	R\$ 193.385,92
3	ALVENARIA	R\$ 1.256,30		100,00%		R\$ 1.256,30
4	COBERTURA	R\$ 166.026,92		30,00%	40,00%	R\$ 166.026,92
5	REVESTIMENTO	R\$ 30.283,62			50,00%	R\$ 30.283,62
6	ESQUADRIAS E FERRAGENS	R\$ 16.001,49			50,00%	R\$ 16.001,49
7	PINTURA	R\$ 175.573,27			40,00%	R\$ 175.573,27
8	LIMPEZA GERAL	R\$ 2.527,93			100,00%	R\$ 2.527,93
9	Benefícios e Despesas Indiretas (BDI)	R\$ 169.063,55	18,06%	20,45%	34,66%	R\$ 169.063,55
		R\$ 797.085,64	R\$ 27.185,42	R\$ 34.573,50	R\$ 58.631,24	R\$ 229.495,90
			R\$ 126.167,84	R\$ 162.992,25	R\$ 276.429,65	R\$ 797.085,64
			R\$ 126.167,84	R\$ 291.160,09	R\$ 567.589,74	

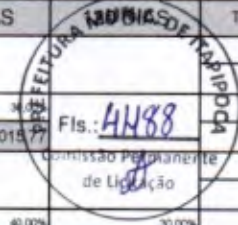

JLV SERVIÇOS E CONSTRUÇÕES
 Yara Raquel Lira do Vale
 CNPJ: 23.572.480/0001-60
 Sócio - Administrador

 Sérgio Teixeira Arimatela
 Engenheiro Civil
 CREA-CE: 55126 D

CONSTRUTORA Jlv		COMPOSIÇÃO DO BDI				
		OBRA:	REQUALIFICAÇÃO DO GINÁSIO ESPORTIVO NO DISTRITO DE BARRENTO EM ITAIPPOCA - CE	DATA:	14/05/2023	BDI:
DESCRIÇÃO:	REQUALIFICAÇÃO DO GINÁSIO ESPORTIVO NO DISTRITO DE BARRENTO EM ITAIPPOCA - CE	FONTE:	VERSO:	ADN:	MESES:	REF:
LOCAL:	DISTRITO DE BARRENTO EM ITAIPPOCA - CE	RENTE:	027 - 1 COM DESONERAÇÃO	65,85%	47,9%	00/01
CLIENTE:	PREFEITURA MUNICIPAL DE ITAIPPOCA - CE	SNAP:	202405 COM DESONERAÇÃO	31,44%	47,4%	00/03
		PRÓPRIA:	PRÓPRIA	0,00%	0,00%	



COD	DESCRIÇÃO	%
DESPESAS INDIRETAS		
AC	ADMINISTRAÇÃO CENTRAL	3,00
DF	DESPESAS FINANCEIRAS	0,59
R	RISCOS	0,97
TOTAL		4,56

BENEFICIO		
L	LUCRO	7,00
S + G	SEGURO/GARANTIA	0,80
TOTAL		7,80

I		
IMPOSTOS		
	PIS	0,65
	COFINS	3,00
	CPRB (4.50% APENAS QUANDO HOUVER DESONERAÇÃO - INSS)	4,50
	ISS	3,00
TOTAL		11,15

BDI = 26,92%

$$\frac{(1 + AC + S + R + G) \times (1 + DF) \times (1 + L)}{(1 - I)} - 1$$

JLV SERVIÇOS E CONSTRUÇÕES
 Yara Raquel Lira do Vale
 CNPJ: 23.572.480/0001-60
 Sócio - Administrador

Sérgio Teixeira Arimatela
 Engenheiro Civil
 CREA-CE: 55126 D

CONSTRUTORA JLV		TABELA DE ENCARGOS SOCIAIS				
		OBRA:	REQUALIFICAÇÃO DO GINÁSIO ESPORTIVO NO DISTRITO DE BARRENTO EM ITAIPÓCA - CE	DATA:	14/09/2023 BDI: 26,92%	
DESCRIÇÃO:	REQUALIFICAÇÃO DO GINÁSIO ESPORTIVO NO DISTRITO DE BARRENTO EM ITAIPÓCA - CE	FONTE:	VERSÃO:	HORA:	MES:	REF:
		SEMPRA	027.1 COM DESONERAÇÃO	83,80%	47,79%	09/2021
		SRAP	202305 COM DESONERAÇÃO	84,41%	47,48%	06/2023
		PRÓPRIA	PRÓPRIA	0,00%	0,00%	
LOCAL:	DISTRITO DE BARRENTO EM ITAIPÓCA - CE					
CLIENTE:	PREFEITURA MUNICIPAL DE ITAIPÓCA - CE					



COD	DESCRIÇÃO	HORISTA %	MENSALISTA %
A	GRUPO A		
A1	INSS	0,00	0,00
A2	SESI	1,50	1,50
A3	SENAI	1,00	1,00
A4	INCRA	0,20	0,20
A5	SEBRAE	0,60	0,60
A6	Salário Educação	2,50	2,50
A7	Seguro Contra Acidentes de Trabalho	3,00	3,00
A8	FGTS	8,00	8,00
A9	SECONCI	0,00	0,00
	TOTAL	16,80	16,80

B	GRUPO B		
B1	Repouso Semanal Remunerado	17,84	0,00
B2	Feriados	3,71	0,00
B3	Auxílio - Enfermidade	0,87	0,67
B4	13º Salário	10,80	8,33
B5	Licença Paternidade	0,07	0,06
B6	Faltas Justificadas	0,72	0,56
B7	Dias de Chuvas	1,55	0,00
B8	Auxílio Acidente de Trabalho	0,11	0,08
B9	Férias Gozadas	8,71	6,73
B10	Salário Maternidade	0,03	0,03
	TOTAL	44,41	16,46

C	GRUPO C		
C1	Aviso Prévio Indenizado	5,40	4,17
C2	Aviso Prévio Trabalhado	0,13	0,10
C3	Férias Indenizadas	4,85	3,75
C4	Depósito Rescisão Sem Justa Causa	3,90	3,01
C5	Indenização Adicional	0,45	0,35
	TOTAL	14,73	11,38

D	GRUPO D		
D1	Reincidência de Grupo A sobre Grupo B	7,46	2,77
D2	Reincidência de Grupo A sobre Aviso Prévio Trabalhado e Reincidência do FGTS sobre Aviso Prévio Indenizado	0,45	0,35
	TOTAL	7,91	3,12

A + B + C + D = 83,85 47,76

COD	DESCRIÇÃO	HORISTA %	MENSALISTA %
A	GRUPO A		
A1	INSS	0,00	0,00
A2	SESI	1,50	1,50
A3	SENAI	1,00	1,00
A4	INCRA	0,20	0,20
A5	SEBRAE	0,60	0,60
A6	Salário Educação	2,50	2,50
A7	Seguro Contra Acidentes de Trabalho	3,00	3,00
A8	FGTS	8,00	8,00
A9	SECONCI	0,00	0,00
	TOTAL	16,80	16,80

B	GRUPO B		
B1	Repouso Semanal Remunerado	17,85	0,00
B2	Feriados	3,71	0,00
B3	Auxílio - Enfermidade	0,87	0,66
B4	13º Salário	11,03	8,33

B5	Licença Paternidade		0,07	0,05
B6	Faltas Justificadas		0,74	0,56
B7	Dias de Chuvas		1,59	0,00
B8	Auxílio Acidente de Trabalho		0,11	0,08
B9	Férias Gozadas		12,35	9,33
B10	Salário Maternidade		0,04	0,03
TOTAL			48,36	19,05



C GRUPO C				
C1	Aviso Prévio Indenizado		5,52	4,23
C2	Aviso Prévio Trabalhado		0,13	0,10
C3	Férias Indenizadas	f	1,72	1,30
C4	Depósito Rescisão Sem Justa Causa		2,87	2,17
C5	Indenização Adicional		0,46	0,35
TOTAL			10,70	8,09

D GRUPO D				
D1	Reincidência de Grupo A sobre Grupo B		8,12	3,20
D2	Reincidência de Grupo A sobre Aviso Prévio Trabalhado e Reincidência do FGTS sobre Aviso Prévio Indenizado		0,46	0,35
TOTAL			8,58	3,55

A + B + C + D = 84,44 47,48

JLV SERVIÇOS E CONSTRUÇÕES
 Yara Raquel Lira do Vale
 CNPJ: 23.572.480/0001-60
 Sócio - Administrador

Sérgio Teixeira Arimatela
 Engenheiro Civil
 CREA-CE: 55126 D