

# COMERCIAL BATISTA

FRANCISCO ANTONIO BATISTA CNPJ: 27.605.903/0001-52  
 ROD. ANTONIO ADIL DE MENDONCA, NÚMERO 133, CEP 63.502-705, BAIRRO FOMENTO, IGUATU-CE  
 cbdistribuidora2021@gmail.com (88) 2143-1290 (88) 9.9624-3540

NOME DE FANTASIA: COMERCIAL BATISTA

NOME EMPRESARIAL: FRANCISCO ANTONIO BATISTA

NÚMERO DE INSCRIÇÃO (CNPJ): 27.605.903/0001-52 INSCRIÇÃO ESTADUAL (CGF): 07.027241-7 INSCRIÇÃO MUNICIPAL: 000008550446

PORTE: EMPRESA DE PEQUENO PORTE (EPP)

LOGRADOURO: ROD. ANTONIO ADIL DE MENDONCA, NÚMERO 133, CEP 63.502-705, BAIRRO FOMENTO, IGUATU-CE

ENDEREÇO ELETRÔNICO: cbdistribuidora2021@gmail.com TELEFONE: (88) 2143-1290 CELULAR: (88) 9.9624-3540

DADOS BANCARIOS: BANCO DO BRASIL AGÊNCIA 0122-8 CONTA-CORRENTE Nº 58.176-3



REPRESENTANTE LEGAL: FRANCISCO ANTONIO BATISTA, EMPRESÁRIO, CPF Nº 624.568633-48, IDENTIDADE/RG Nº 20162748277 ORGÃO EMISSOR SSPDS CE, NATURAL DE JUCÁS-CE, NACIONALIDADE BRASILEIRO, DATA DE NASCIMENTO 02/10/1968, SOLTEIRO, DOMICILIADO NA RUA PEDRO GOMES ARAÚJO, Nº 60, BAIRRO TABOLEIRO, CEP 635000-284, IGUATU-CE.

## PROPOSTA READEQUADA

### PREGÃO ELETRÔNICO Nº 22.06.15/PE

À  
 EQUIPE DE PREGÃO DE ITAÍPOCA/CE

OBJETO: REGISTRO DE PREÇO PARA FUTURAS E EVENTUAIS AQUISIÇÕES DE GÊNEROS ALIMENTÍCIOS PARA O FORNECIMENTO DA MERENDA ESCOLAR; PARA ATENDER AS NECESSIDADES DA SECRETARIA DA EDUCAÇÃO BÁSICA DESTA MUNICÍPIO,

#### LOTE 03

ITEM	DESCRIÇÃO DO ITEM / PRODUTO	UNIDADE	QUANTIDADE	MARCA E/OU FABRICANTE	VALOR UNITARIO (R\$)	VALOR TOTAL (R\$)	
1	ACHOCOLATADO UHT - Bebida láctea, pronta para beber, líquida e envasada, homogeneizada, contendo as características organolépticas, próprias do puro cacau., Embalagem tetra pack de 1 litro com identificação do produto, data de fabricação, validade e lote. Data de validade mínima de 3 meses a partir da data de entrega.	LITRO	49.102	ITALAC	R\$ 5,57	R\$ 273.498,14	duzentos e setenta e três mil, quatrocentos e noventa e oito reais e quatorze centavos
2	ADOÇANTE DIETETICO - Com dados de identificação do produto, marca do fabricante, prazo de validade, a base de stévia, pó, envelope de 0,5 a 0,6g, registro no ministério da saúde, caixa com 50 volume.	KG	120	LINEA	R\$ 25,10	R\$ 3.012,00	três mil e doze reais
3	AMIDO DE MILHO - Aspecto: pó fino. Cor: característica. Odor característico. Sabor próprio.. Não pode estar úmido, fermentado ou rançoso. Embalagem em papel impermeável ou de papelão, limpo, não violado, resistente e acondicionado, que garantam a integridade do produto até o momento do consumo, acondicionados em fardos, contendo aproximadamente 200g. Deve produzir ligeira crepitação quando comprimido entre os dedos. A embalagem deverá conter externamente os dados de identificação, procedência, informações nutricionais, data de validade e atender as especificações técnicas. O produto deverá apresentar validade mínima de 6 meses a partir da data de entrega.	KG	3.720	APTI	R\$ 12,04	R\$ 44.788,80	quarenta e quatro mil, setecentos e oitenta e oito reais e oitenta centavos

DISTRIBUIDORA

# COMERCIAL BATISTA

FRANCISCO ANTONIO BATISTA CNPJ: 27.605.903/0001-52  
 ROD. ANTONIO ADIL DE MENDONCA, NÚMERO 133, CEP 63.502-705, BAIRRO FOMENTO, IGAPOA-MG  
 cbdistribuidora2021@gmail.com (88) 2143-1290 (88) 9.9624-3540



4	AVEIA EM FLOCOS FINOS - acondicionada em embalagens de 165g a 200g, caixa de papelão ou plástico com identificação na embalagem (rótulo) dos ingredientes, valor nutricional, peso, fornecedor, data de fabricação e validade. Isenta de sujidades, parasitas, larvas e material estranho. Validade mínima de 6 meses a contar da data de entrega.	KG	1.440	YOKI	R\$ 19,99	dezenove reais e noventa e nove centavos	R\$ 28.785,60	vinte e oito mil, setecentos e oitenta e cinco reais e sessenta centavos
5	CACAU EM PÒ 100% - acondicionado em embalagens de 200g, caixa de papelão ou plástico com identificação na embalagem (rótulo) dos ingredientes, valor nutricional, peso, fornecedor, data de fabricação e validade. Isento de sujidades, parasitas, larvas e material estranho. Validade mínima de 6 meses á contar da data de entrega	KG	180	MÃE TERRA	R\$ 105,00	cento e cinco reais	R\$ 18.900,00	dezoito mil e novecentos reais
6	FARINHA DE AVEIA - acondicionada em embalagens de 165g a 200g, caixa de papelão ou plástico com identificação na embalagem (rótulo) dos ingredientes, valor nutricional, peso, fornecedor, data de fabricação e validade. Isento de sujidades, parasitas, larvas e material estranho: Validade mínima de 6 meses a contar da data de entrega.	KG	2.700	QUAKER	R\$ 16,64	dezesesseis reais e sessenta e quatro centavos	R\$ 44.928,00	quarenta e quatro mil, novecentos e vinte e oito reais
7	FORMULA INFANTIL A PARTIR DE 06 MESES - fórmula infantil para lactentes de 06 a 12 meses com proteínas lácteas óleos Vegetais enriquecida com vitaminas nucleotídeos, minerais, ferro e outros oligoelementos, atendendo todas recomendações do CODEX Alimentarius FAO/OMS. Apresentação do produto deverá obedecer a legislação vigente. A data de validade deverá constar na embalagem de no mínimo 6 meses. Lata com aproximadamente 400g.	KG	540	NESTLÉ	R\$ 121,73	cento e vinte e um reais e setenta e três centavos	R\$ 65.734,20	sessenta e cinco mil, setecentos e trinta e quatro reais e vinte centavos
8	LEITE DE SOJA SEM LACTOSE - Alimento de origem vegetal preparado a partir de proteína isolada de soja, isento de lactose, contendo óleo de palma, maltodextrina, lecitina de soja, vitamina C, B5, B2, B12, A, D, ácido fólico, zinco, ferro, iodo. Embalagem em latas com 300g, que não deve estar amassada, enferrujada ou estufada, natural, sem sabor. Registro no órgão competente, rotulagem de acordo com a legislação vigente, validade mínima de 6 meses: a partir da data de recebimento.	KG	360	SUPRA SOY	R\$ 75,00	setenta e cinco reais	R\$ 27.000,00	vinte e sete mil reais
9	LEITE EM PO DESNATADO - sem açúcar, obedecendo a legislação vigente, contendo procedência e validade, em embalagem apropriada e hermeticamente fechada. Embalagem atóxica, íntegra, não violada, em sachê de 200 a 400g. Registro no órgão competente. Data de validade de rio mínimo 6 meses, a partir da data de entrega.	KG	260	ITAMBÉ	R\$ 37,15	trinta e sete reais e quinze centavos	R\$ 9.659,00	nove mil, seiscentos e cinquenta e nove reais

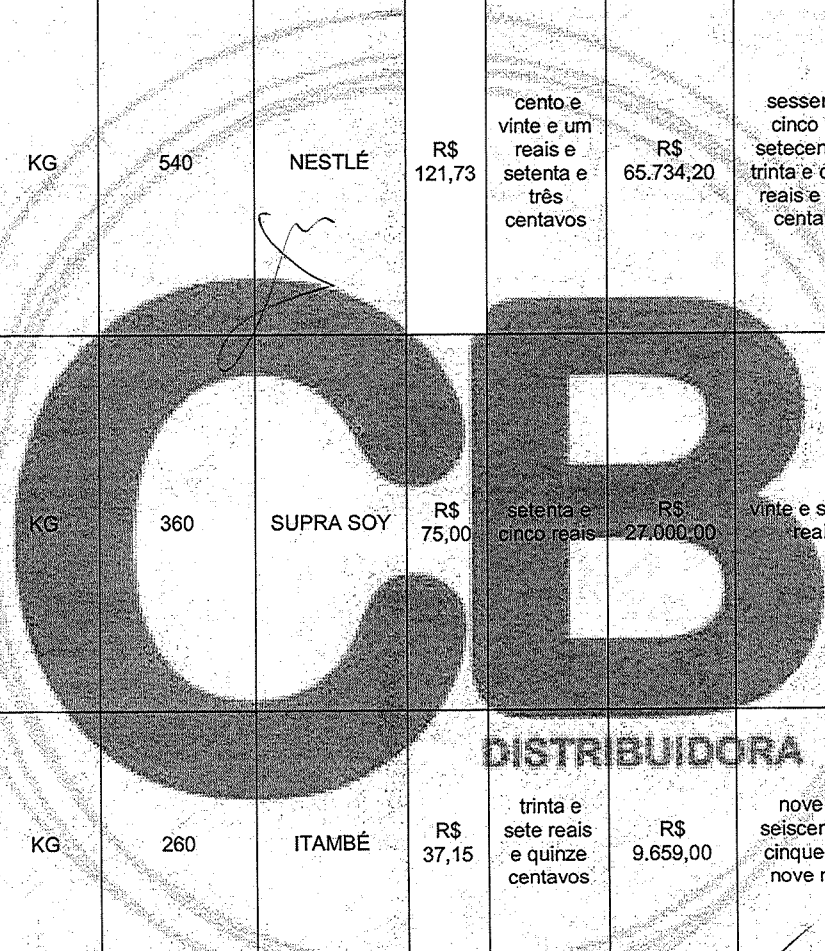

# COMERCIAL BATISTA

FRANCISCO ANTONIO BATISTA CNPJ: 27.605.903/0001-52  
 ROD. ANTONIO ADIL DE MENDONCA, NÚMERO 133, CEP 63.502-705, BAIRRO FOMENTO, IGUAU-MUNIC. DE ITAPICUA  
 cbdistribuidora2021@gmail.com (88) 2143-1290 (88) 9.9624-3540



10	LEITE EM PO INTEGRAL - integral, enriquecido com vitaminas a, c, d, e, b1, b2, b6, b12, h, pp, b9, b5, ferro, cobre, iodo, zinco, magnésio e manganês. embalagem primária aluminizada, hermeticamente fechado, em pacote de 200g, acondicionado em fardos de 10kg. A embalagem deverá conter externamente os dados de identificação, procedência, informação nutricional, número de lote, quantidade do produto, número do registro no, Ministério da Agricultura e carimbo de inspeção de SIF ou SIE.	KG	42.817	DANKY	R\$ 33,66	trinta e três reais e sessenta e seis centavos	R\$ 1.441.220,22	um milhão, quatrocentos e quarenta e um mil, duzentos e vinte reais e vinte e dois centavos
11	LEITE EM PO ZERO LACTOSE - alimento específico para dietas com restrição de lactose, enriquecido com vitaminas e minerais. Embalagem em sachê ou lata de 200g a 380g, íntegra, resistente, hermeticamente fechada, em perfeito estado de conservação, sem abaulamento. Registro no órgão competente. Data de validade de no mínimo 6 meses a partir da data de entrega	KG	180	ITAMBÉ	R\$ 62,26	sessenta e dois reais e vinte e seis centavos	R\$ 11.206,80	onze mil, duzentos e seis reais e oitenta centavos
12	LEITE UHT INTEGRAL - Leite UHT, pasteurizado, produto industrializado, contendo características organolépticas adequadas ao consumo, sem adição de açúcares, constando no rótulo a composição química e nutricional. Embalagem tetra pack, atóxica, íntegra, não violada, em caixa de 1L. Acondicionada em caixa de papelão. Registro no órgão competente. Data de validade de no mínimo 3 meses, a partir da data de entrega.	LITRO	199.108	JAGUARIBE	R\$ 5,01	cinco reais e um centavo	R\$ 997.531,08	noventa e nove mil, quinhentos e trinta e um reais e oito centavos
<b>VALOR TOTAL DOS ITENS (R\$)</b>					<b>R\$ 2.966.263,84</b>			
dois milhões, novecentos e sessenta e seis mil, duzentos e sessenta e três reais e oitenta e quatro centavos								

<b>VALOR TOTAL DA PROPOSTA (R\$)</b>	<b>R\$ 2.966.263,84</b>
dois milhões, novecentos e sessenta e seis mil, duzentos e sessenta e três reais e oitenta e quatro centavos	

**Prazo de validade da proposta:** 60 (sessenta) dias.  
**Prazo de entrega / fornecimento:** 7 (sete) dias.

Declaração de que nos preços ofertados estão incluídas todas as despesas incidentes sobre o fornecimento referentes a tributos, encargos sociais, trabalhistas, previdenciários, fiscais e comerciais, taxas, fretes, seguros, deslocamentos de pessoal, custos e demais despesas que possam incidir sobre a contratação, inclusive a margem de lucro.  
 Declaramos, para todos os fins de direito, que cumprimos plenamente os requisitos de habilitação e que nossa Proposta está em conformidade com as exigências do instrumento convocatório (edital).

*Francisco Antonio Batista*  
**FRANCISCO ANTONIO BATISTA**  
**CNPJ: 27.605.903/0001-52**  
**RG 2016274827-7 CPF 624.568.633-48**

Iguatu/Ceara, 23 de Junho de 2022  
**DISTRIBUIDORA**