

COMERCIAL BATISTA

FRANCISCO ANTONIO BATISTA CNPJ: 27.605.903/0001-52
 ROD. ANTONIO ADIL DE MENDONCA, NÚMERO 133, CEP 63.502-705, BAIRRO FOMENTO, IGUATU-CE
 cbdistribuidora2021@gmail.com (88) 2143-1290 (88) 9.9624-3540



NOME DE FANTASIA: COMERCIAL BATISTA

NOME EMPRESARIAL: FRANCISCO ANTONIO BATISTA

NÚMERO DE INSCRIÇÃO (CNPJ): 27.605.903/0001-52 INSCRIÇÃO ESTADUAL (CGF): 07.027241-7 INSCRIÇÃO MUNICIPAL: 00906550446

PORTE: EMPRESA DE PEQUENO PORTE (EPP)

LOGRADOURO: ROD. ANTONIO ADIL DE MENDONCA, NÚMERO 133, CEP 63.502-705, BAIRRO FOMENTO, IGUATU-CE

ENDEREÇO ELETRÔNICO: cbdistribuidora2021@gmail.com TELEFONE: (88) 2143-1290 CELULAR: (88) 9.9624-3540

DADOS BANCARIOS: BANCO DO BRASIL AGÊNCIA 0122-8 CONTA-CORRENTE N° 58.176-3

REPRESENTANTE LEGAL: FRANCISCO ANTONIO BATISTA, EMPRESÁRIO, CPF N° 624.568633-48, IDENTIDADE/RG N° 20162748277, ÓRGÃO EMISSOR SSPDS CE, NATURAL DE JUCÁS-CE, NACIONALIDADE BRASILEIRO, DATA DE NASCIMENTO 02/10/1968, SOLTEIRO, DOMICILIADO NA RUA PEDRO GOMES ARAÚJO, N° 60, BAIRRO TABOLEIRO, CEP 635000-284, IGUATU-CE.

PROPOSTA DE PREÇO PREGÃO ELETRÔNICO N° 22.06.15/PE

À
 EQUIPE DE PREGÃO DE ITAIPOCA/CE

OBJETO: REGISTRO DE PREÇO PARA FUTURAS E EVENTUAIS AQUISIÇÕES DE GÊNEROS ALIMENTÍCIOS PARA O FORNECIMENTO DA MERENDA ESCOLAR; PARA ATENDER AS NECESSIDADES DA SECRETARIA DA EDUCAÇÃO BÁSICA DESTA MUNICÍPIO,

LOTE 02

ITEM	DESCRIÇÃO DO ITEM / PRODUTO	UNIDADE	QUANTIDADE	MARCA E/OU FABRICANTE	VALOR UNITARIO (R\$)	VALOR TOTAL (R\$)
1	CARNE BOVINA BIFE de 1ª qualidade (coxão mole) - fatiado em bifes de 100g, congelada, embalagem primária plástica a vácuo transparente termo formada em filme PET+PE de alta barreira em pacotes de 1 kg, inviolados, íntegros. Não deve conter cristais de gelo no interior da embalagem. Produto sem osso com coloração vermelha escura, em perfeito estado de conservação, sem odor impróprio ou quaisquer características que inviabilizem o consumo humano. Impresso na embalagem plástica em tinta, o selo de inspeção federal (SIF) ou selo de inspeção estadual (SIE), rotulagem de acordo com a legislação vigente, validade mínima de 06 meses da data de recebimento.	KG	10.000	SABOR DO SERTÃO	R\$ 51,61	R\$ 516.100,00
2	CARNE DE PEIXE MOIDA - Carne de peixe homogeneizada e congelada. Carne mecanicamente separada, sem vísceras, ossos, pele e espinhas. Sem sinais de descongelamento. Embalagem primária em sacos de polietileno. Pacote de 500g. Com prazo de validade de no mínimo 6 meses a partir da data de entrega. Registro no órgão competente. Transportada em veículo em perfeitas condições de conservação, e higiene e com temperatura adequada de acordo com o fabricante. Não sendo permitidos o transporte concomitante com outros alimentos se um deles apresentar risco contaminação.	KG	12.000	LA MAREA	R\$ 25,35	R\$ 304.200,00
3	CARNE MOIDA BOVINA CONGELADA - Carne moída de músculo, embalagem primária plástica a vácuo transparente termo formada em filme pet+pe de alta barreira em pacotes de 1 kg, sem excessos de gordura e nervo, sem cristais de gelo no interior da embalagem, produto com coloração vermelha escura composta de (3% de, água e 15% de gordura no máximo) em perfeito estado, em pacotes de 1 kg, inviolados e íntegros. Prazo de validade mínimo de 6 meses, a partir da data de entrega. Registro	KG	40.290	SABOR DO SERTÃO	R\$ 25,73	R\$ 1.036.661,70

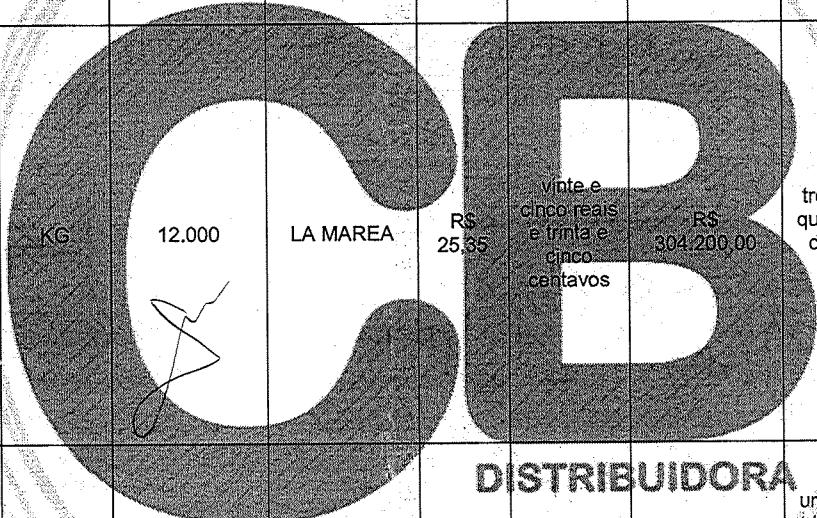

DISTRIBUIDORA

COMERCIAL BATISTA

FRANCISCO ANTONIO BATISTA CNPJ: 27.605.903/0001-52
 ROD. ANTONIO ADIL DE MENDONCA, NÚMERO 133, CEP 63.502-705, BAIRRO FOMENTO, IGUATU-CE
 cbdistribuidora2021@gmail.com (88) 2143-1290 (88) 9.9624-3540



	no órgão competente SIM, SIE ou SIF. Transportada em veículo em perfeitas condições, de conservação e higiene e com temperatura adequada de acordo com o fabricante, não sendo permitido o transporte concomitante com outros alimentos se um deles apresentar risco de contaminação.							
4	CARNE SUINA LOMBO - Congelada, embalagem primária plástica transparente a vácuo, em pacotes de 1 kg, cortados em cubos de aproximadamente 30g, inviolados, íntegros, não deve conter cristais de gelo no interior da embalagem produtos com coloração natural. Características: sem osso e com teor de gordura máximo permitido pela legislação em perfeito estado de conservação, sem odor impróprio ou quaisquer características que inviabilizem o consumo, impresso na embalagem plástica o registro no órgão competente, rotulagem de acordo com a legislação vigente, registro no órgão competente SIM, SIE OU SIF. Validade de 6 meses na data de entrega.	KG	20.250	SABOR DO SERTÃO	R\$ 33,67	trinta e três reais e sessenta e sete centavos	R\$ 681.817,50	seiscentos e oitenta e um mil, oitocentos e dezessete reais e cinquenta centavos
5	CARNE SUINA SOBREPALETA - Congelada, embalagem primária plástica transparente, em pacotes de 1 a 3kg, inviolados, íntegros, não deve conter cristais de gelo no interior da embalagem produtos com coloração natural., Características: sem osso e com teor de gordura máximo permitido pela legislação em perfeito estado de conservação, sem odor impróprio ou quaisquer características que inviabilizem o consumo, impresso na embalagem plástica o registro no órgão competente, rotulagem de acordo com a legislação vigente, registro no órgão competente SIM, SIE OU SIF. Validade de 6 meses na data de entrega.	KG	20.250	FRIMESA	R\$ 29,51	vinte e nove reais e cinquenta e um centavos	R\$ 597.577,50	quinhentos e noventa e sete mil, quinhentos e setenta e sete reais e cinquenta centavos
6	FIGADO BOVINO - congelado, sem formação de cristais de gelo, sem excesso de gordura e pele, sem película que o envolve, isento de material impróprio ao consumo humano. Pacote de 1kg com rótulo e composição; nutricional do produto. Acondicionada em caixa de papelão ondulada, com; registro do órgão competente. Validade de 3 meses a partir da data de entrega.	KG	8.000	FRIGOL	R\$ 23,37	vinte e três reais e trinta e sete centavos	R\$ 186.960,00	cento e oitenta e seis mil, novecentos e sessenta reais
7	FILÉ DE FRANGO - congelado, sem formação de cristais de gelo, sem excesso de gordura e pele, isenta de material imprópria ao consumo humano. Pacote de 1kg com rótulo e composição nutricional do produto. Acondicionada em caixa de papelão ondulada, com registro do órgão competente. Validade de 3 meses a partir da data de entrega. Transportada em veículo em perfeitas condições de conservação e higiene e com temperatura adequada de acordo com o fabricante. Não sendo permitido o transporte concomitante com outros alimentos se um deles apresentar risco de contaminação.	KG	80.000	BONASA	R\$ 28,21	vinte e oito reais e vinte e um centavos	R\$ 2.256.800,00	dois milhões, duzentos e cinquenta e seis mil e oitocentos reais
8	OVO DE GALINHA - de boa qualidade, vermelho, tamanho médio, sem sujidades e presença de impurezas e com embalagem de proteção em plástico resistente. Acondicionada em bandejas com 30 unidades. Data de validade de no mínimo 15 dias, a partir da data de entrega.	BDJ	25.336	SÃO JOSÉ	R\$ 24,57	vinte e quatro reais e cinquenta e sete centavos	R\$ 622.505,52	seiscentos e vinte e dois mil, quinhentos e cinco reais e cinquenta e dois centavos
VALOR TOTAL DOS ITENS (R\$)						R\$ 6.202.622,22		
seis milhões, duzentos e dois mil, seiscentos e vinte e dois reais e vinte e dois centavos								

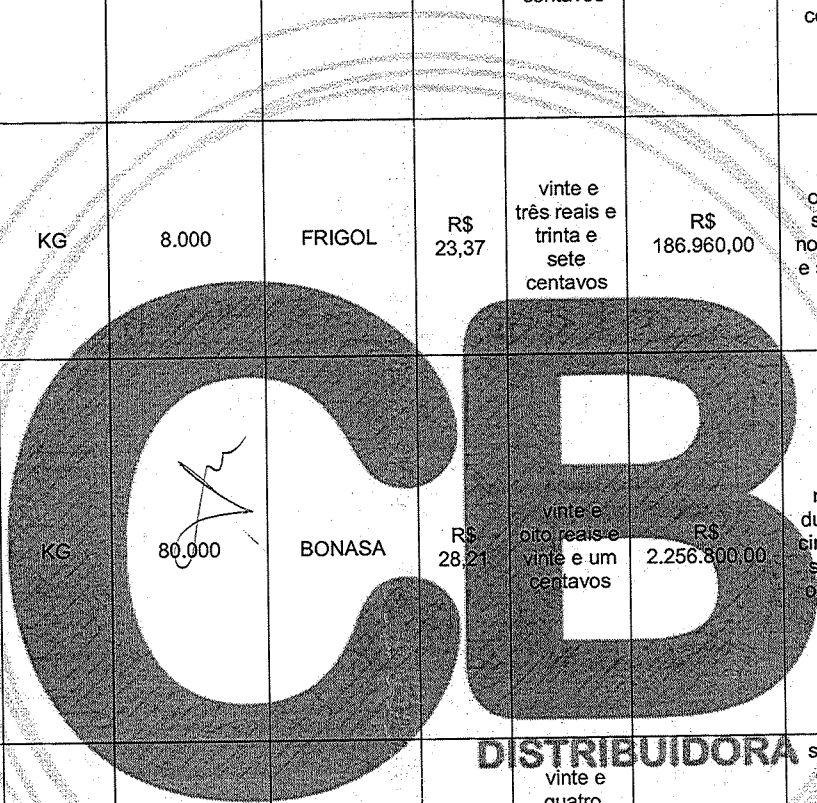

COMERCIAL BATISTA

FRANCISCO ANTONIO BATISTA CNPJ: 27.605.903/0001-52
 ROD. ANTONIO ADIL DE MENDONCA, NÚMERO 133, CEP 63.502-705, BAIRRO FOMENTO, IGUAÇU-CE
 cbdistribuidora2021@gmail.com (88) 2143-1290 (88) 9.9624-3540

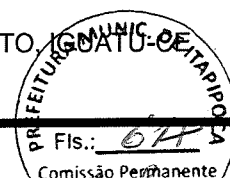

LOTE 03

ITEM	DESCRIÇÃO DO ITEM / PRODUTO	UNIDADE	QUANTIDADE	MARCA E/OU FABRICANTE	VALOR UNITARIO (R\$)		VALOR TOTAL (R\$)	
1	ACHOCOLATADO UHT - Bebida láctea, pronta para beber, líquida e envasada, homogeneizada, contendo as características organolépticas, próprias do puro cacau., Embalagem tetra pack de 1 litro com identificação do produto, data de, fabricação, validade e lote. Data de validade mínima de 3 meses a partir da data de entrega.	LITRO	49.102	ITALAC	R\$ 7,79	sete reais e setenta e nove centavos	R\$ 382.504,58	trezentos e oitenta e dois mil, quinhentos e quatro reais e cinquenta e oito centavos
2	ADOÇANTE DIETETICO - Com dados de identificação do produto, marca do fabricante, prazo de validade, a base de stévia, pó, envelope de 0,5 a 0,6g, registro no ministério da saúde, caixa com 50 volume.	KG	120	LINEA	R\$ 35,09	trinta e cinco reais e nove centavos	R\$ 4.210,80	quatro mil, duzentos e dez reais e oitenta centavos
3	AMIDO DE MILHO - Aspecto: pó fino. Cor: característica. Odor característico. Sabor próprio.. Não pode estar úmido, fermentado ou rançoso. Embalagem em papel impermeável ou de papelão, limpo, não violado, resistente e acondicionado, que garantam a integridade do produto até o momento do consumo, acondicionados em fardos, contendo aproximadamente 200g. Deve produzir ligeira crepitação quando comprimido entre os dedos. A embalagem deverá conter externamente os dados de identificação, procedência, informações nutricionais, data de validade e atender as especificações técnicas. O produto deverá apresentar validade mínima de 6 meses a partir da data de entrega.	KG	3.720	APTI	R\$ 16,84	dezesseis reais e oitenta e quatro centavos	R\$ 62.644,80	sessenta e dois mil, seiscentos e quarenta e quatro reais e oitenta centavos
4	AVEIA EM FLOCOS FINOS - acondicionada em embalagens de 165g a 200g, caixa de papelão ou plástico com identificação na embalagem (rótulo) dos ingredientes, valor nutricional, peso, fornecedor, data de fabricação e validade. Isento de sujidades, parasitas, larvas e material estranho. Validade mínima de 6 meses a contar da data de entrega.	KG	1.440	YOKI	R\$ 27,94	vinte e sete reais e noventa e quatro centavos	R\$ 40.233,60	quarenta mil, duzentos e trinta e três reais e sessenta centavos
5	CACAU EM PÒ 100% - acondicionado em embalagens de 200g, caixa de papelão ou plástico com identificação na embalagem (rótulo) dos ingredientes, valor nutricional, peso, fornecedor, data de fabricação e validade. Isento de sujidades, parasitas, larvas e material estranho. Validade mínima de 6 meses á contar da data de entrega	KG	180	MÃE TERRA	R\$ 146,77	cento e quarenta e seis reais e setenta e sete centavos	R\$ 26.418,60	vinte e seis mil, quatrocentos e dezoito reais e sessenta centavos
6	FARINHA DE AVEIA - acondicionada em embalagens de 165g a 200g, caixa de papelão ou plástico com identificação na embalagem (rótulo) dos ingredientes, valor nutricional, peso, fornecedor, data de fabricação e validade. Isento de sujidades, parasitas, larvas e material estranho. Validade mínima de 6 meses a contar da data de entrega.	KG	2.700	QUAKER	R\$ 23,26	vinte e três reais e sete centavos	R\$ 62.802,00	sessenta e dois mil, oitocentos e dois reais

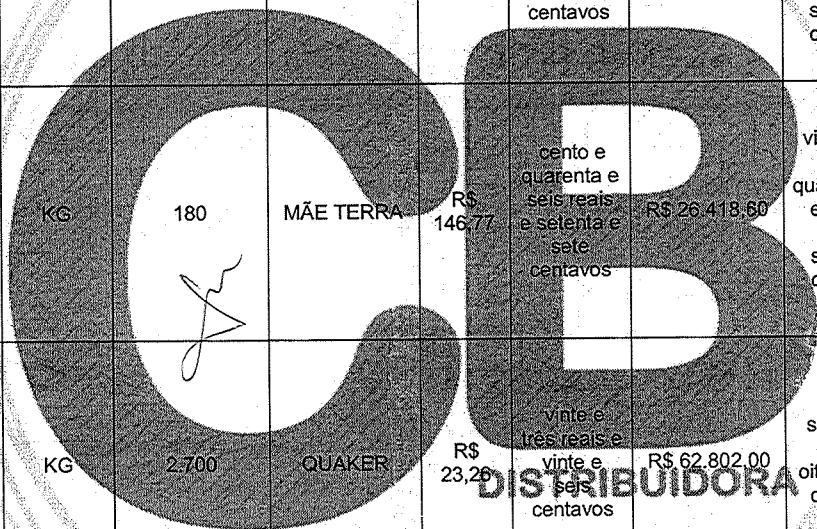

COMERCIAL BATISTA

FRANCISCO ANTONIO BATISTA CNPJ: 27.605.903/0001-52
 ROD. ANTONIO ADIL DE MENDONCA, NÚMERO 133, CEP 63.502-705, BAIRRO FOMENTO, JUAZEIRO DO NORTE - CE
 cbdistribuidora2021@gmail.com (88) 2143-1290 (88) 9.9624-3540

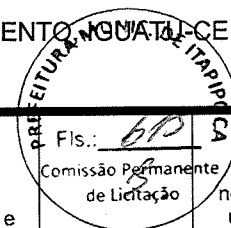

7	FORMULA INFANTIL A PARTIR DE 06 MESES - fórmula infantil para lactentes de 06 a 12 meses com proteínas lácteas óleos Vegetais enriquecida com vitaminas nucleotídeos, minerais, ferro e outros oligoelementos, atendendo todas recomendações do CODEX Alimentarius FAO/OMS. Apresentação do produto deverá obedecer a legislação vigente. A data de validade deverá constar na embalagem de no mínimo 6 meses. Lata com aproximadamente 400g.	KG	540	NESTLÉ	R\$ 170,16	cento e setenta reais e dezesseis centavos	R\$ 91.886,40	noventa e um mil, oitocentos e oitenta e seis reais e quarenta centavos
8	LEITE DE SOJA SEM LACTOSE - Alimento de origem vegetal preparado a partir de proteína isolada de soja, isento de lactose, contendo óleo de palma, maltodextrina, lecitina de soja, vitamina C, B5, B2, B12, A, D, ácido fólico, zinco, ferro, iodo. Embalagem em latas com 300g, que não deve estar amassada, enferrujada ou estufada, natural, sem sabor. Registro no órgão competente, rotulagem de acordo com a legislação vigente, validade mínima de 6 meses: a partir da data de recebimento.	KG	360	SUPRA SOY	R\$ 104,85	cento e quatro reais e oitenta e cinco centavos	R\$ 37.746,00	trinta e sete mil, setecentos e quarenta e seis reais
9	LEITE EM PO DESNATADO - sem açúcar, obedecendo a legislação vigente, contendo procedência e validade, em embalagem apropriada e hermeticamente fechada. Embalagem atóxica, íntegra, não violada, em sachê de 200 a 400g. Registro no órgão competente. Data de validade de no mínimo 6 meses, a partir da data de entrega.	KG	260	ITAMBÉ	R\$ 51,94	cinquenta e um reais e noventa e quatro centavos	R\$ 13.504,40	treze mil, quinhentos e quatro reais e quarenta centavos
10	LEITE EM PO INTEGRAL - integral, enriquecido com vitaminas a, c, d, e, b1, b2, b6, b12, h, pp, b9, b5, ferro, cobre, iodo, zinco, magnésio e manganês. embalagem primária aluminizada, hermeticamente fechado, em pacote de 200g, acondicionado em fardos de 10kg. A embalagem deverá conter externamente os dados de identificação, procedência, informação nutricional, número de lote, quantidade do produto, número do registro no, Ministério da Agricultura e carimbo de inspeção de SIF ou SIE.	KG	42.817	DANKY	R\$ 47,05	quarenta e sete reais e cinco centavos	R\$ 2.014.539,85	dois milhões e quatorze mil, quinhentos e trinta e nove reais e oitenta e cinco centavos
11	LEITE EM PO ZERO LACTOSE - alimento específico para dietas com restrição de lactose, enriquecido com vitaminas e minerais. Embalagem em sachê ou lata de 200g a 380g, íntegra, resistente, hermeticamente fechada, em perfeito estado de conservação, sem abaulamento. Registro no órgão competente. Data de validade de no mínimo 6 meses a partir da data de entrega	KG	180	ITAMBÉ	R\$ 87,04	oitenta e sete reais e quatro centavos	R\$ 15.667,20	quinze mil, seiscentos e sessenta e sete reais e vinte centavos
12	LEITE UHT INTEGRAL - Leite UHT, pasteurizado, produto industrializado, contendo características organolépticas adequadas ao consumo, sem adição de açúcares, constando no rótulo a composição química e nutricional. Embalagem tetra pack, atóxica, íntegra, não violada, em caixa de 1L. Acondicionada em caixa de papelão. Registro no órgão competente. Data de validade de no mínimo 3 meses, a partir da data de entrega.	LITRO	199.108	JAGUARIBE	R\$ 7,01	sete reais e um centavo	R\$ 1.395.747,08	um milhão, trezentos e noventa e cinco mil, setecentos e quarenta e sete reais e oito centavos
VALOR TOTAL DOS ITENS (R\$)						R\$ 4.147.905,31		
quatro milhões, cento e quarenta e sete mil, novecentos e cinco reais e trinta e um centavos								

COMERCIAL BATISTA

FRANCISCO ANTONIO BATISTA CNPJ: 27.605.903/0001-52
 ROD. ANTONIO ADIL DE MENDONCA, NÚMERO 133, CEP 63.502-705, BAIRRO FOMENTO, IGUAÇU-CE
 cbdistribuidora2021@gmail.com (88) 2143-1290 (88) 9.9624-3540

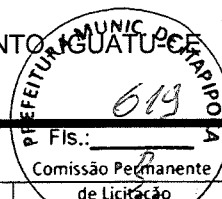

LOTE 04

ITEM	DESCRIÇÃO DO ITEM / PRODUTO	UNIDADE	QUANTIDADE	MARCA E/OU FABRICANTE	VALOR UNITARIO (R\$)		VALOR TOTAL (R\$)	
1	AÇÚCAR CRISTAL - Pó branco, de fácil escoamento, não devendo estar empedrado, isento de matéria terrosa ou parasitas. Livre de impurezas, embalado em pacotes de: 1 kg transparente, embalagem impermeável, com identificação do produto e validade mínima de 6 meses. Registro no órgão competente.	KG	27.362	AGROVALE	R\$ 6,50	seis reais e cinquenta centavos	R\$ 177.853,00	cento e setenta e sete mil, oitocentos e cinquenta e três reais
2	ARROZ BRANCO - Classe longo fino, tipo 1, livre de impurezas impróprias ao consumo. Embalagem impermeável, em pacotes de 1 kg, transparentes, com identificação do produto, data de validade de 6 meses a partir da data de entrega.	KG	30.240	MAIORAL	R\$ 6,70	seis reais e setenta centavos	R\$ 202.608,00	duzentos e dois mil, seiscentos e oito reais
3	ARROZ PARBOILIZADO - Classe longo fino, tipo 1, livre de impurezas impróprias ao consumo. Embalagem impermeável, em pacotes de 1 kg, transparentes, com identificação do produto, data de validade de 4 meses a partir da data de entrega.	KG	48.106	MAIORAL	R\$ 6,70	seis reais e setenta centavos	R\$ 322.310,20	trezentos e vinte e dois mil, trezentos e dez reais e vinte centavos
4	BEBIDA LACTEA - sabor morango, consistência cremosa, sabor característico da fruta, acondicionada em saco plástico de 1000 ml, atóxica, estéril e fechada à vácuo. Informações nutricionais, data de validade, número do registro no Ministério da Agricultura/ SIF/SIE-DIPOA. Com prazo de validade mínimo de 30 dias, a partir da data de entrega.	LITRO	43.002	SERVE BEM	R\$ 4,67	quatro reais e sessenta e sete centavos	R\$ 200.819,34	duzentos mil, oitocentos e dezenove reais e trinta e quatro centavos
5	CAFE EM PO TORRADO E MOIDO - acondicionado em embalagens a vácuo de 250g a 500g, caixa de papelão ou plástico com identificação na embalagem (rótulo) dos ingredientes, valor nutricional, peso, fornecedor, data de fabricação e validade. Isento de sujidades, parasitas, larvas e material estranho. Validade mínima de 6 meses a contar da data de entrega.	KG	460	PURO	R\$ 47,06	quarenta e sete reais e seis centavos	R\$ 21.647,60	vinte e um mil, seiscentos e quarenta e sete reais e sessenta centavos
6	COLORIFICO - Ingredientes: Urucum, farinha de fubá ou mandioca. Sem adição de sal. 100% natural. Não contém Glúten. Embalagem de polietileno atóxica inviolada, contendo 100g do produto, dados de identificação, marca do fabricante; data de fabricação, peso líquido, prazo de validade.	KG	2.800	PANELAÇO	R\$ 8,05	oito reais e cinco centavos	R\$ 22.540,00	vinte e dois mil, quinhentos e quarenta reais

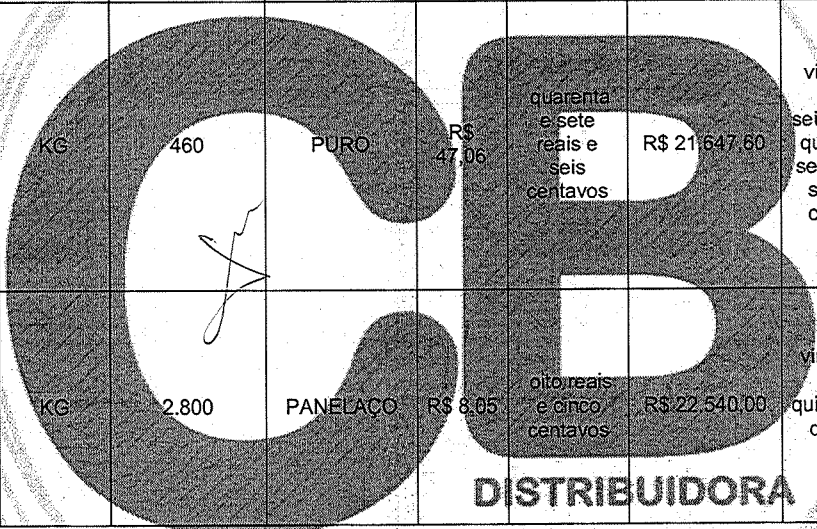

COMERCIAL BATISTA

FRANCISCO ANTONIO BATISTA CNPJ: 27.605.903/0001-52
 ROD. ANTONIO ADIL DE MENDONCA, NÚMERO 133, CEP 63.502-705, BAIRRO FOMENTO, IGUATU-CE
 cbdistribuidora2021@gmail.com (88) 2143-1290 (88) 9.9624-3540



7	FARINHA DE MANDIOCA - seca, fina; branca, com 'umidade inferior a 13%, isenta de matéria terrosa, fungos ou parasitas e fragmentos estranhos! Embalada em pacotes plásticos de 1 kg, transparentes, resistentes, acondicionados em fardos de 15 a 30 kg. A embalagem deverá conter os dados de identificação e informações nutricionais do produto. Deverá apresentar validade mínima de 5 meses a partir da data de entrega. Registro no órgão competente.	KG	10.680	DONA MARIA	R\$ 7,02	sete reais e dois centavos	R\$ 74.973,60	setenta e quatro mil, novecentos e setenta e três reais e sessenta centavos
8	FARINHA, DE MILHO, PRE-COZIDA, de boa qualidade, características organolépticas adequadas, sem a presença de grumos ou garunchos, sem adição de sal, embalagem saco plástico de 500 gramas, com identificação do produto, data de fabricação, prazo de validade mínimo de 6 meses.	KG	47.783	BONOMILHO	R\$ 5,19	cinco reais e dezenove centavos	R\$ 247.993,77	duzentos e quarenta e sete mil, novecentos e noventa e três reais e sete centavos
9	FEIJÃO DE GORDA - Tipo 1, corda, umidade entre 12 -14%, grãos inteiros, de boa qualidade, livre de impurezas e ausência de micro organismos impróprios para o consumo, embalagem de saco plástico em embalagem de 1 kg. Data de validade, de no mínimo 3 meses.	KG	21.492	TIO CHICO	R\$ 7,93	sete reais e noventa e três centavos	R\$ 170.431,56	cento e setenta mil, quatrocentos e trinta e um reais e cinquenta e seis centavos
10	FUBA DE MILHO - produto obtido pela moagem do grão de milho de 1ª qualidade, desgerminado ou não, devendo ser fabricadas a partir de matérias primas sãs e limpas, isentas de terra e parasitos. Produto de aspecto fino, amarelo, livre de umidade. Com o rendimento mínimo após o cozimento de 2,5 vezes a mais do peso antes da cocção. O produto deve atender a Resolução nº 344 -13/12/02 (fortificação de farinhas com ferro e ácido fólico). Embalagem de polietileno transparente original de fábrica. Embalagem de 500g. Prazo de validade de no mínimo de 6 meses.	KG	1.840	YOKI	R\$ 7,93	sete reais e noventa e três centavos	R\$ 14.591,20	quatorze mil, quinhentos e noventa e um reais e vinte centavos
11	MILHO AMARELO PARA MUNGUNZÁ - Milho seco processado em grãos crus, inteiros, para o preparo de mungunzá, com aspectos, cor, cheiro e sabor próprio livre de fertilizantes, sujidades, parasitas, larvas e detritos animais ou vegetais, acondicionados em saco plástico resistente. A embalagem. Deve conter a validade de no mínimo 6 meses á 1 ano. Embalagem 500g.	KG	3.680	MARATA	R\$ 8,31	oito reais e trinta e um centavos	R\$ 30.580,80	trinta mil, quinhentos e oitenta reais e oitenta centavos
12	MILHO VERDE - em conserva, embalagem plástica, contendo no mínimo 200 gramas, com identificação do produto, marca do fabricante, data de fabricação e prazo de validade. Prazo mínimo de validade de 6 meses a partir da data de entrega.	KG	1.400	ODERICH	R\$ 19,49	dezenove reais e quarenta e nove centavos	R\$ 27.286,00	vinte e sete mil, duzentos e oitenta e seis reais

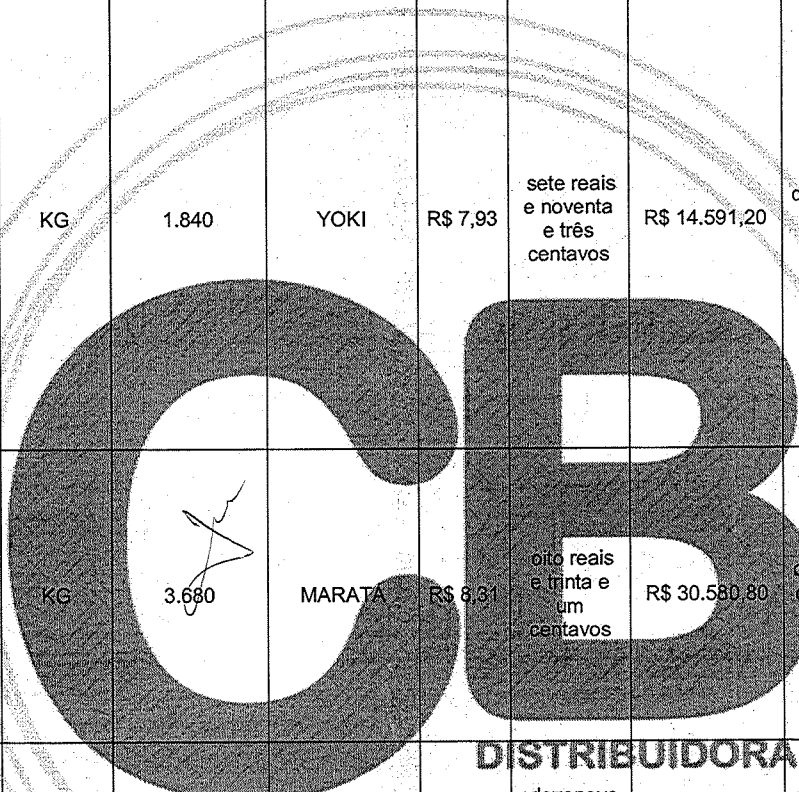

COMERCIAL BATISTA

FRANCISCO ANTONIO BATISTA CNPJ: 27.605.903/0001-52
 ROD. ANTONIO ADIL DE MENDONCA, NÚMERO 133, CEP 63.502-705, BAIRRO FOMENTO, IGUATU-CE
 cbdistribuidora2021@gmail.com (88) 2143-1290 (88) 9.9624-3540

13	OLEO DE SOJA - puro, refinado, constando no rótulo as informações nutricionais. Embalagem em PET, de 900 ml. Contendo prazo de validade de no mínimo 3 meses a partir da data de entrega.	LITRO	9.878	SOYA	R\$ 18,27	dezoito reais e vinte e sete centavos	R\$ 180.471,06	cento e oitenta mil, quatrocentos e setenta e um reais e seis centavos
14	RAPADURINHA - em barra, sabor natural. Melado de cana, Ferro, Cobre, Zinco, Manganês, Magnésio, Potássio, Cálcio, Vitamina: A, C, D2, E, B1, B2, B5, B6 e PP. NÃO CONTÉM Glúten, Embalagem primária em tabletes de 25g, pct c/ 40 x 25g embalados individualmente em sacos plásticos. O produto deverá apresentar a cor amarelo-queimado, sabor e cheiro característico, com total aproveitamento de seu valor nutritivo. O peso de cada unidade de rapadura deverá ser de, aproximadamente, 25g. Prazo de validade de 6 meses.	KG	7.000	CARIRI	R\$ 9,09	nove reais e nove centavos	R\$ 63.630,00	sessenta e três mil, seiscentos e trinta reais
15	SAL REFINADO IODADO - Livre de parasitas e sujidades. Embalagem plástica de 1kg, com identificação do produto. Prazo de validade de até 10 meses a partir da data de entrega.	KG	9.878	PATUSCO	R\$ 1,24	um real e vinte e quatro centavos	R\$ 12.248,72	doze mil, duzentos e quarenta e oito reais e dois centavos
16	SARDINHA - em óleo comestível: composição mínima: sardinha, óleo comestível e sal. Não contem glúten. Contém ômega 3 naturalmente. Embalagem em latas de folhas de flandres inviolada, contendo 850g de peso líquido e 595g de peso drenado do produto, dados de identificação, marca do fabricante, data de fabricação; peso líquido, rotulagem de acordo com a registro no ministério competente. O produto deverá apresentar validade mínima de 06 meses a partir da data de entrega na unidade requisitante.	KG	17.200	SULPESCA	R\$ 43,76	quarenta e três reais e setenta e seis centavos	R\$ 752.672,00	setecentos e cinquenta e dois mil, seiscentos e setenta e dois reais
17	BISCOITO DE POLVILHO - de boa qualidade, íntegro, crocante, com características próprias do produto. Embalagem de saco plástico de 100g a 400g, com dizeres de rotulagem, contendo informações nutricionais dos ingredientes, prazo de validade de até 6 meses, a partir da data de entrega. Registro no órgão competente.	KG	3.200	ROMANA	R\$ 5,84	cinco reais e oitenta e quatro centavos	R\$ 18.688,00	dezoito mil, seiscentos e oitenta e oito reais
18	BISCOITO DOCE TIPO ROSQUINHA DE LEITE - de boa qualidade, íntegro, crocante, com características próprias do produto. Embalagem de saco 1g plástico de 330g a 400g, com dizeres de rotulagem, contendo informações nutricionais dos ingredientes, prazo de validade de até 6 meses, a partir da data de entrega. Registro no órgão competente.	KG	34.402	MARILAN	R\$ 24,25	vinte e quatro reais e vinte e cinco centavos	R\$ 834.248,50	oitocentos e trinta e quatro mil, duzentos e quarenta e oito reais e cinquenta centavos

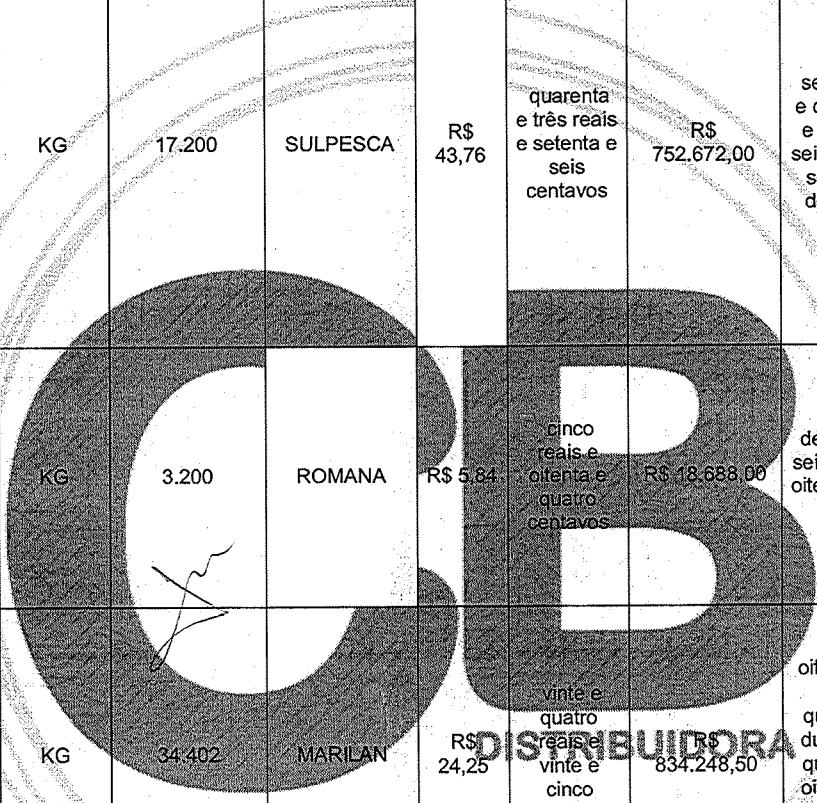
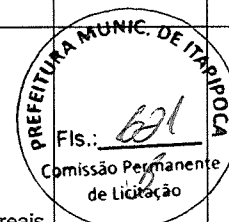

[Handwritten signature]

COMERCIAL BATISTA

FRANCISCO ANTONIO BATISTA CNPJ: 27.605.903/0001-52

ROD. ANTONIO ADIL DE MENDONCA, NÚMERO 133, CEP 63.502-705, BAIRRO FOMENTO IGUAU-CE
 cbdistribuidora2021@gmail.com (88) 2143-1290 (88) 9.9624-3540



19	BISCOITO INTEGRAL - tipo cream cracker preparado com farinha de trigo integral e de farinha de trigo com ferro e ácido fólico, gordura e/ou óleo vegetal, livre de gorduras trans. De boa qualidade, íntegro, crocante, com 19 características próprias do produto. Embalagem plástica de 100 a 400g, com dizeres de rotulagem, contendo informações nutricionais dos ingredientes. Prazo de validade de até 6 meses, a partir da data de entrega. Registro no órgão competente.	KG	600	FORTALEZA	R\$ 19,49	dezenove reais e quarenta e nove centavos	R\$ 11.694,00	onze mil, seiscentos e noventa e quatro reais
20	BISCOITO SALGADO TIPO CREAM CRACKER - composição mínima: farinha de trigo enriquecida com ferro e ácido fólico, (vitamina B9) gordura vegetal, açúcar invertido, sal refinado, açúcar, amido de milho, extrato de malte, vitaminas (B1, B3, B5, B6 e B12), mineral (zinco), fermento biológico, fermentos químicos (bicarbonato de sódio e bicarbonato de amônia. Embalagem dupla de polietileno atóxico, contendo 350g a 500g do produto.	KG	34.402	KIKOS	R\$ 18,20	dezoito reais e vinte centavos	R\$ 626.116,40	seiscentos e vinte e seis mil, cento e dezesseis reais e quarenta centavos
21	BISCOITO TIPO MARIA - De boa qualidade, íntegro, crocante, com ; características próprias do produto. Embalagem de saco plástico de 400g, com dizeres de rotulagem, contendo informações nutricionais dos ingredientes, prazo de validade de até 6 meses, a partir da data de entrega. Registro no órgão competente.	KG	34.402	KIKOS	R\$ 18,20	dezoito reais e vinte centavos	R\$ 626.116,40	seiscentos e vinte e seis mil, cento e dezesseis reais e quarenta centavos
22	BISCOITO TIPO MARIA SEM LACTOSE - com descrição da ausência de lactose. De boa qualidade, íntegro, crocante, com características próprias do produto. Embalagem de saco plástico de 400g, com dizeres de rotulagem, contendo informações nutricionais dos ingredientes, prazo de validade de até 6 meses, a partir da data de entrega. Registro no órgão competente.	KG	600	FABISE	R\$ 29,24	vinte e nove reais e vinte e quatro centavos	R\$ 17.544,00	dezessete mil, quinhentos e quarenta e quatro reais
23	MACARRAO - espaguete comum, de boa qualidade, umidade inferior a 13%. Livre de impurezas e ausência de micro organismos, causadores de doenças ao homem, com identificação do produto. Embalagem atóxica, íntegra, não violada, com 500g. Acondicionada em fardos plástico. Registro no órgão competente. Data de validade de no mínimo 3 meses, a partir da data de entrega.	KG	50.220	PURISSIMO	R\$ 12,35	doze reais e trinta e cinco centavos	R\$ 620.217,00	seiscentos e vinte mil, duzentos e dezessete reais

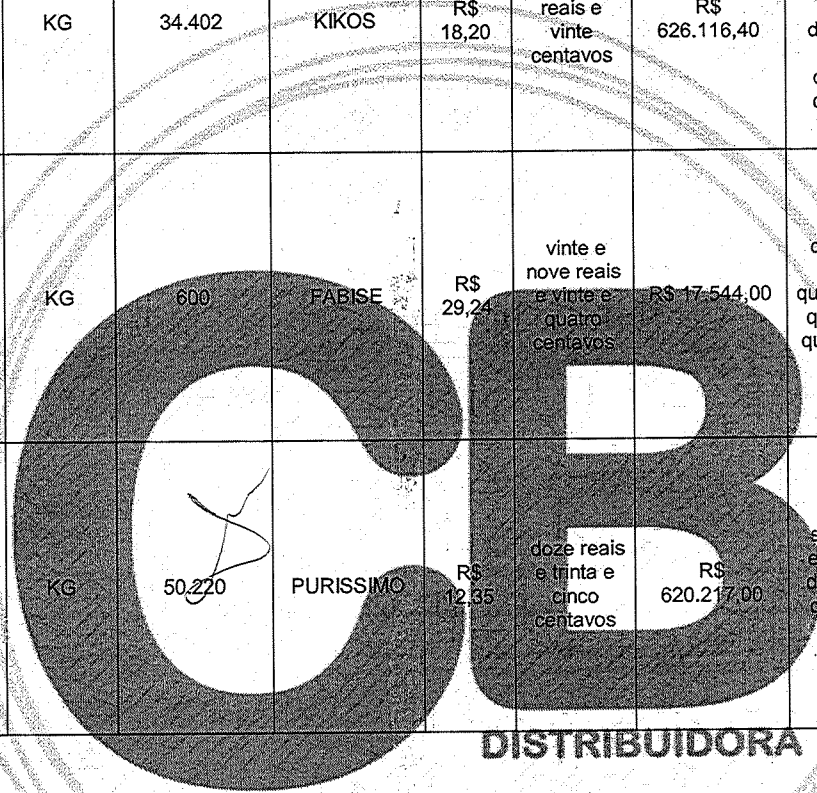

[Handwritten signature]

COMERCIAL BATISTA

FRANCISCO ANTONIO BATISTA CNPJ: 27.605.903/0001-52
ROD. ANTONIO ADIL DE MENDONCA, NÚMERO 133, CEP 63.502-705, BAIRRO FOMENTO, IGUATU-CE
cbdistribuidora2021@gmail.com (88) 2143-1290 (88) 9.9624-3540

		VALOR TOTAL DOS ITENS (R\$)		R\$ 5.435.198,95				
24	MACARRAO ZERO GLÚTEN - tipo espaguete sem glúten, de boa qualidade, umidade inferior a 13%. Livre de impurezas e ausência de micro organismos causadores de doenças ao homem, com identificação do produto. Embalagem atóxica, íntegra, não violada, com 500g. Acondicionada em fardos plásticos. Registro no órgão competente. Data de validade de no mínimo 6 meses, a partir da data de entrega.	KG	620	URBANO	R\$ 11,69	onze reais e sessenta e nove centavos	R\$ 7.247,80	sete mil, duzentos e quarenta e sete reais e oitenta centavos
25	ALHO PICADO COM ERVAS SEM SAL - Tempero completo: Composição mínima: alho, salsinha, acidulante e conservante, embalagem primária em pote de PVC leitoso atóxico, inviolada, contendo 200g do produto, dados de fabricação, marca do fabricante, data de fabricação, peso líquido, prazo de validade.	KG	3.800	FREITAS MIX	R\$ 39,65	trinta e nove reais e sessenta e cinco centavos	R\$ 150.670,00	cento e cinquenta mil, seiscentos e setenta reais
		VALOR TOTAL DOS ITENS (R\$)		R\$ 5.435.198,95				
		cinco milhões, quatrocentos e trinta e cinco mil, cento e noventa e oito reais e noventa e cinco centavos						

		VALOR TOTAL DA PROPOSTA (R\$)		R\$ 15.785.726,48	
		quinze milhões, setecentos e oitenta e cinco mil, setecentos e vinte e seis reais e quarenta e oito centavos			

Prazo de validade da proposta: 60 (sessenta) dias.

Prazo de entrega / fornecimento: 7 (sete) dias.

Declaração de que nos preços ofertados estão incluídas todas as despesas incidentes sobre o fornecimento referentes a tributos, encargos sociais, trabalhistas, previdenciários, fiscais e comerciais, taxas, fretes, seguros, deslocamentos de pessoal, custos e demais despesas que possam incidir sobre a contratação, inclusive a margem de lucro.

Declaramos, para todos os fins de direito, que cumprimos plenamente os requisitos de habilitação e que nossa Proposta está em conformidade com as exigências do instrumento convocatório (edital).

Iguatu/Ceará, 03 de Junho de 2022

CEB
DISTRIBUIDORA

Francisco Antonio Batista

FRANCISCO ANTONIO BATISTA
CNPJ: 27.605.903/0001-52
RG 2016274827-7 CPF 624.568.633-48