

G. A. RABELO JUNIOR ME

CNPJ: 23.549.313/0001-07
RUA PROF. MARGARIDA NOGUEIRA 1234 - MONTE CASTELO - SÓLONOPOLE - CE
Email: garabelojuniorme@gmail.com
FONE: 88 - 9.9695 8162 / 9.9832 0003



CARTA DE PROPOSTA COMERCIAL

À COMISSÃO PERMANENTE DE LICITAÇÕES
DA PREFEITURA MUNICIPAL DE ITAPIPOCA - CE

TOMADA DE PREÇOS N° 23.11.01/TP
Prezados Senhores,

A empresa G. A. RABELO JUNIOR – ME, cadastrada no CNPJ sob o nº 23549313000107, por seu representante legal abaixo assinado, declara, sob as penas da lei:

Que acata inteiramente os preceitos legais em vigor, especialmente a lei nº 8.666/93, alterada e consolidada, e as condições desta TOMADA DE PREÇO N° 23.11.01/TP. Que, até a presente data, não existem fatos que nos impeçam de participar deste processo licitatório: Que nos valores apresentados abaixo, estão inclusos todos os tributos, encargos trabalhistas, previdenciários, fiscais e comerciais, taxas, fretes, seguros, deslocamentos de pessoal, custos e demais despesas que possam incidir sobre a execução do objeto contratual, inclusive a margem de lucro.

Desta maneira, assume inteira responsabilidade pela execução dos serviços, objetos desse Edital, e que serão executados conforme exigência editalícia e contratual, e que serão iniciados dentro do prazo de até 10 (dez) dias consecutivos, contados a partir da data de recebimento da Ordem de Serviço. Pelo que, por será expressão da verdade.

OBJETO. REFORMA DA UNIDADE BASICA DE SAUDE (UBS) DO DISTRITO DE IPU MAZAGÃO

ITEM	QUANT	UNID	ESPECIFICAÇÃO	R\$ ORÇADO
01	01	SERVIÇO	REFORMA DA UNIDADE BASICA DE SAUDE (UBS) DO DISTRITO DE IPU MAZAGÃO	R\$ 839.828,17

VALOR GLOBAL: R\$ 839.828,17 (Oitocentos e Trinta e Nove Mil Oitocentos e Vinte e Oito reais e Dezessete centavos)

VALIDADE DA PROPOSTA: 60 (SESENTA) DIAS.

PROPONENTE: G. A. RABELO JUNIOR – ME
CNPJ: 23.549.313/0001-07
ENDEREÇO: RUA PRAÇA MARGARIDA NOGUEIRA, 1234, MONTE CASTELO, SOLONÓPOLE – CE.
CEP: 63620-000
FONE: (88) 99695-8162
BANCO: Bradesco
AGÊNCIA: 5456
CONTA CORRENTE: 00060453

SOLONÓPOLE – CE 15-01-2024

REPRESENTANTE LEGAL
CARLOS CAVALCANTE PINHEIRO
CPF: 05107751369
RG. 2007005071761

REPRESENTANTE LEGAL
CARLOS CAVALCANTE PINHEIRO
CPF 05107751369

Renato de Oliveira Lima
Engenheiro Civil
CREA N° 50.771-D

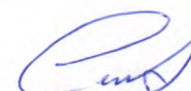
Carlos Roberto Aguiar
Eng° Civil
CREA 4682 D

PLANILHA ORÇAMENTÁRIA							
C.A. RABELO JUNIOR ME	OBRA:	REFORMA DA UNIDADE BASICA DE SAUDE (UBS) DO DISTRITO DE IPU MAZAGÃO	DATA:	15/01/2024	BDI:	26,92%	
	DESCRIÇÃO:	REFORMA DA UNIDADE BASICA DE SAUDE (UBS) DO DISTRITO DE IPU MAZAGÃO	FONTE	VERSÃO	HORA	MES	REF.
LOCAL:	ITAPIPOCA-CE		SEINFRA	028.1 COM DESONERAÇÃO	84,44%	47,48%	10/2023
CLIENTE:	PREFEITURA MUNICIPAL DE ITAPIPOCA-CE						

ITEM	CÓDIGO	DESCRIÇÃO	FONTE	UNID	QUANTIDADE	PREÇO UNITÁRIO R\$	PREÇO TOTAL R\$
11.1	C3781	MEDIDAÇÃO TRIFÁSICA INSTALADA EM MURO - SAÍDA SUBTRRÂNEA	SEINFRA	UN	1,00	R\$ 3.505,23	R\$ 3.505,23
11.2	C2069	QUADRO DE DISTRIBUIÇÃO DE LUZ EMBUTIR ATÉ 36 DIVISÕES 457X332X95mm, C/ BARRAMENTO	SEINFRA	UN	1,00	R\$ 565,16	R\$ 565,16
11.3	C1127	DISJUNTOR TRIPOLAR EM QUADRO DE DISTRIBUIÇÃO 50A	SEINFRA	UN	1,00	R\$ 120,65	R\$ 120,65
11.4	C1125	DISJUNTOR TRIPOLAR EM QUADRO DE DISTRIBUIÇÃO 40A	SEINFRA	UN	1,00	R\$ 120,65	R\$ 120,65
11.5	C1095	DISJUNTOR MONOPOLAR EM QUADRO DE DISTRIBUIÇÃO 20A	SEINFRA	UN	1,00	R\$ 29,61	R\$ 29,61
11.6	C1093	DISJUNTOR MONOPOLAR EM QUADRO DE DISTRIBUIÇÃO 16A	SEINFRA	UN	7,00	R\$ 29,61	R\$ 207,27
11.7	C1092	DISJUNTOR MONOPOLAR EM QUADRO DE DISTRIBUIÇÃO 10A	SEINFRA	UN	9,00	R\$ 29,61	R\$ 266,49
11.8	C4562	DISPOSITIVO DE PROTEÇÃO CONTRA SURTOS DE TENSÃO - DPS's - 40 KA/440V	SEINFRA	UN	4,00	R\$ 158,56	R\$ 634,24
11.9	C4530	DISJUNTOR DIFERENCIAL DR-16A - 40A, 30mA	SEINFRA	UN	3,00	R\$ 191,93	R\$ 575,79
11.10	C1194	ELETRODUTO PVC ROSC.INCL.CONEXÕES D= 60mm (2")	SEINFRA	M	5,25	R\$ 60,88	R\$ 318,57
11.11	C1198	ELETRODUTO PVC ROSC.INCL.CONEXÕES D= 40mm (1 1/4")	SEINFRA	M	21,00	R\$ 39,94	R\$ 836,64
11.12	C1197	ELETRODUTO PVC ROSC.INCL.CONEXÕES D= 32mm (1")	SEINFRA	M	229,40	R\$ 34,01	R\$ 7.801,89
11.13	C1196	ELETRODUTO PVC ROSC.INCL.CONEXÕES D= 25mm (3/4")	SEINFRA	M	402,15	R\$ 22,43	R\$ 9.020,22
11.14	C0547	CABO EM PVC 1000V 10MM2	SEINFRA	M	229,15	R\$ 16,69	R\$ 3.824,51
11.15	C0547	CABO EM PVC 1000V 10MM2	SEINFRA	M	229,15	R\$ 16,69	R\$ 3.824,51
11.16	C0534	CABO ISOLADO PVC 750V 4MM2	SEINFRA	M	481,65	R\$ 10,83	R\$ 5.216,27
11.17	C0534	CABO ISOLADO PVC 750V 4MM2	SEINFRA	M	1.778,40	R\$ 10,83	R\$ 19.260,07
11.18	C1489	INTERRUPTOR TRES TECLAS SIMPLES 10A 250V	SEINFRA	UN	1,00	R\$ 53,62	R\$ 53,62
11.19	C1479	INTERRUPTOR DUAS TECLAS SIMPLES 10A 250V	SEINFRA	UN	4,00	R\$ 37,96	R\$ 151,84
11.20	C1494	INTERRUPTOR UMA TECLA SIMPLES 10A 250V	SEINFRA	UN	22,00	R\$ 21,53	R\$ 473,66
11.21	C2484	TOMADA 2 POLOS MAIS TERRA 20A 250V	SEINFRA	UN	8,00	R\$ 28,65	R\$ 229,20
11.22	C4792	TOMADA DUPLA DE EMBUTIR 2P+T 10A-250V	SEINFRA	UN	14,00	R\$ 34,83	R\$ 487,62
11.23	C2493	TOMADA UNIVERSAL 10A 250V	SEINFRA	UN	30,00	R\$ 22,60	R\$ 678,00
11.24	CP0001	LUMINARIA PLAFON BASE E27, COM LAMPADA LED DE POTENCIA ATÉ 40W		UND	70,41	R\$ 52,04	R\$ 3.664,14
11.25	C4809	LUMINARIA DE EMBUTIR, EM LED, CORPO EM ALUMÍNIO E REFLETOR EM ALUMÍNIO ANODIZADO DE ALTO BRILHO, POTÊNCIA MÍNIMA 40W E MÁXIMA DE 50W	SEINFRA	UN	4,00	R\$ 518,35	R\$ 2.073,40
11.26	C4761	CAIXA DE LIGAÇÃO PVC 4" X 4"	SEINFRA	UN	45,00	R\$ 13,80	R\$ 621,00
11.27	C1929	PLACA P/CAIXA ESTAMPADA 4"X4"	SEINFRA	UN	45,00	R\$ 10,57	R\$ 475,65
11.28	C0603	CAIXA EM ALVENARIA (40X40X60cm) DE 1/2 TUBO COMUM, LASTRO DE CONCRETO E TAMPA DE CONCRETO	SEINFRA	UN	2,00	R\$ 369,88	R\$ 739,76
11.29	C4765	ATERRAMENTO COMPLETO C/ HASTE COPPERWELD 5/8"X 2,40M	SEINFRA	UN	1,00	R\$ 399,44	R\$ 399,44
12	INSTALAÇÕES FRIGORÍGENAS						R\$ 27.681,54
12.1	C3860	SPLIT SYSTEM COMPLETO C/ CONTROLE REMOTO - CAP. 1,00 TR (FORNECIMENTO E MONTAGEM)	SEINFRA	UN	6,00	R\$ 3.240,94	R\$ 19.445,64
12.2	C3861	SPLIT SYSTEM COMPLETO C/ CONTROLE REMOTO - CAP. 1,50 TR (FORNECIMENTO E MONTAGEM)	SEINFRA	UN	1,00	R\$ 4.900,32	R\$ 4.900,32
12.3	C4776	REDE FRIGORÍGENA C/ TUBO DE COBRE 1/4" FLEXÍVEL, ISOLADO COM BORRACHA ELASTOMÉRICA, SUSTENTAÇÃO, SOLDA E LIMPEZA	SEINFRA	M	21,00	R\$ 60,69	R\$ 1.274,49
12.4	C4777	REDE FRIGORÍGENA C/ TUBO DE COBRE 3/8" FLEXÍVEL, ISOLADO COM BORRACHA ELASTOMÉRICA, SUSTENTAÇÃO, SOLDA E LIMPEZA	SEINFRA	M	18,00	R\$ 61,68	R\$ 1.110,24
12.5	C4778	REDE FRIGORÍGENA C/ TUBO DE COBRE 1/2" FLEXÍVEL, ISOLADO COM BORRACHA ELASTOMÉRICA, SUSTENTAÇÃO, SOLDA E LIMPEZA	SEINFRA	M	3,00	R\$ 77,75	R\$ 233,25
12.6	C2825	TUBO PVC SOLD. MARROW INCL. CONEXÕES D= 25mm(3/4")	SEINFRA	M	24,00	R\$ 29,90	R\$ 717,60
13	PINTURA						R\$ 32.334,58
13.1	C1208	EMASSAMENTO DE PAREDES INTERNAS 2 DEMÃOS C/MASSA DE PVA	SEINFRA	M2	352,36	R\$ 16,13	R\$ 5.683,57
13.2	C1616	LATEX DUAS DEMÃOS EM PAREDES INTERNAS S/MASSA	SEINFRA	M2	352,36	R\$ 26,35	R\$ 9.284,69
13.3	C1614	LATEX DUAS DEMÃOS EM PAREDES EXTERNAS S/MASSA	SEINFRA	M2	610,63	R\$ 28,44	R\$ 17.366,32
14	LIMPEZA						R\$ 14.786,90

PLANILHA ORÇAMENTÁRIA							
G.A. RABELO JUNIOR ME	OBRA:	REFORMA DA UNIDADE BASICA DE SAUDE (UBS) DO DISTRITO DE IPU MAZAGÃO	DATA:	15/01/2024	BDI:	26,92%	
	DESCRIÇÃO:	REFORMA DA UNIDADE BASICA DE SAUDE (UBS) DO DISTRITO DE IPU MAZAGÃO	FONTE	VERSÃO	HORA	MES	REF.
LOCAL:	ITAPIPOCA-CE		SEINFRA	028.1 COM DESONERAÇÃO	84,44%	47,48%	10/2023
CLIENTE:	PREFEITURA MUNICIPAL DE ITAPIPOCA-CE						

ITEM	CÓDIGO	DESCRIÇÃO	FONTE	UNID	QUANTIDADE	PREÇO UNITÁRIO R\$	PREÇO TOTAL R\$
14.1	C1628	LIMPEZA GERAL	SEINFRA	M2	901,64	R\$ 16,40	R\$ 14.786,90
						VALOR BDI TOTAL:	R\$ 177.160,34
						VALOR ORÇAMENTO:	R\$ 662.647,83
						VALOR TOTAL:	R\$ 839.828,17
Oitocentos e Trinta e Nove Mil Oitocentos e Vinte e Oito reais e Dezessete centavos							

Renato de Oliveira Lima
Engenheiro Civil
CREA Nº 50.771-D

Carlos Roberto Aguiar
Engº Civil
CREA 4682 D

REPRESENTANTE LEGAL
CARLOS CAVALCANTE PEREIRO
CPF: 06107751369
RG: 2097005071781



RESUMO DO ORÇAMENTO					
OBRA:	REFORMA DA UNIDADE BASICA DE SAUDE (UBS) DO DISTRITO DE IPU MAZAGÃO	DATA:	15/01/2024	BDI:	26,92%
DESCRÇÃO:	REFORMA DA UNIDADE BASICA DE SAUDE (UBS) DO DISTRITO DE IPU MAZAGÃO	FONTE:	SEINFRA	VERSÃO:	028.1 COM DESONERAÇÃO
LOCAL:	ITAIPOCA-CE	HORA:	84,44%	MES:	47,48%
CLIENTE:	PREFEITURA MUNICIPAL DE ITAIPOCA-CE	REP:	10/2023		

CÓDIGO	DESCRIÇÃO	PREÇO TOTAL	%
1	ADMINISTRAÇÃO DE OBRA	R\$ 34.939,00	4,16%
2	SERVIÇOS PRELIMINARES	R\$ 2.817,48	0,34%
3	DEMOLIÇÕES E RETIRADAS	R\$ 59.714,77	7,11%
4	DRENAGEM	R\$ 46.996,39	5,60%
5	PAREDES, PAINES E VEDAÇÕES	R\$ 264.006,96	31,44%
6	PISOS	R\$ 75.880,12	9,04%
7	COBERTURA	R\$ 118.621,63	14,12%
8	ESTRUTURA	R\$ 24.524,57	2,92%
9	ESQUADRIAS	R\$ 33.183,12	3,95%
10	INSTALAÇÕES HIDROSSANITARIAS	R\$ 38.166,01	4,54%
11	INSTALAÇÕES ELETRICAS	R\$ 66.175,10	7,88%
12	INSTALAÇÕES FRIGORIGENAS	R\$ 27.681,54	3,30%
13	PINTURA	R\$ 32.334,58	3,85%
14	LIMPEZA	R\$ 14.786,90	1,76%

VALOR BDI TOTAL: R\$ 177.180,34 100,00%
 VALOR ORÇAMENTO: R\$ 662.647,83
 VALOR TOTAL: R\$ 839.828,17

Oitocentos e Trinta e Nove Mil Oitocentos e Vinte e Oito reais e Dezessete centavos

Carla de Oliveira Lima
 Engenheira Civil
 CREA Nº 50.771-D

Carlos Roberto Aouar
 Engº Civil
 CREA 4682 D

REPRESANTANTE LEGAL
 CARLOS CAVALCANTE PINHEIRO
 CPF: 06107761369
 RG: 2007005071761

RELATÓRIO ANALÍTICO - COMPOSIÇÕES DE CUSTOS					
OBRA:	REFORMA DA UNIDADE BASICA DE SAUDE (UBS) DO DISTRITO DE IPU MAZAGÃO	DATA:	15/01/2024	BDI:	26,92%
DESCRÇÃO:	REFORMA DA UNIDADE BASICA DE SAUDE (UBS) DO DISTRITO DE IPU MAZAGÃO	FONTE:	SEINFRA	VERSÃO:	028.1 COM DESONERAÇÃO
LOCAL:	ITAIPOCA-CE	HORA:	84,44%	MES:	47,48%
CLIENTE:	PREFEITURA MUNICIPAL DE ITAIPOCA-CE	REP:	10/2023		

1.1. ADM ADMINISTRAÇÃO DA OBRA (%)

OUTROS	FONTE	UNID	COEFICIENTE	PREÇO UNITÁRIO	TOTAL
ADM	ADMINISTRAÇÃO DA OBRA	%	1,00000000	R\$ 275,28	R\$ 275,28
TOTAL OUTROS:					R\$ 275,28
VALOR:					R\$ 275,28

2.1. C4125 LOCAÇÃO MENSAL DE ANDAIME METÁLICO (M3)

Material	FONTE	UNID	COEFICIENTE	PREÇO UNITÁRIO	TOTAL
17947	ANDAIME METÁLICO DE ENCAIXE - LOCAÇÃO	SEINFRA	M3xMÉ	1,00000000	R\$ 2,7300
TOTAL Material:					R\$ 2,7300
Mão de Obra	FONTE	UNID	COEFICIENTE	PREÇO UNITÁRIO	TOTAL
10037	AJUDANTE	SEINFRA	H	0,05000000	R\$ 19,1000
11530	MONTADOR	SEINFRA	H	0,18000000	R\$ 24,1600
TOTAL Mão de Obra:					R\$ 4,8206
VALOR:					R\$ 7,55

2.2. C1937 PLACAS PADRÃO DE OBRA (M2)

Material	FONTE	UNID	COEFICIENTE	PREÇO UNITÁRIO	TOTAL
10537	CHAPA DE AÇO GALVANIZADA ESP. 0,3MM	SEINFRA	M2	1,02000000	R\$ 36,4300
11100	ESMALTE SINTETICO	SEINFRA	L	1,00000000	R\$ 29,7600
11691	PONTALETE / BARROTE DE 3"x3"	SEINFRA	M	4,50000000	R\$ 15,0200
11725	PREGO 15X15 (1,14" x 13) (APROXIMADAMENTE 672UN/KG)	SEINFRA	KG	0,15000000	R\$ 14,9300
TOTAL Material:					R\$ 136,7481
Mão de Obra	FONTE	UNID	COEFICIENTE	PREÇO UNITÁRIO	TOTAL
12543	SERVENTE	SEINFRA	H	2,00000000	R\$ 18,4600
TOTAL Mão de Obra:					R\$ 36,9200
VALOR:					R\$ 173,67

3.1. C1625 LIMPEZA DE PISOS E REVESTIMENTOS (M2)

Material	FONTE	UNID	COEFICIENTE	PREÇO UNITÁRIO	TOTAL
10154	ÁCIDO MURIÁTICO	SEINFRA	L	0,14000000	R\$ 6,4800
10052	AMONIA	SEINFRA	L	0,20000000	R\$ 5,0200
TOTAL Material:					R\$ 11,5000
Mão de Obra	FONTE	UNID	COEFICIENTE	PREÇO UNITÁRIO	TOTAL
12543	SERVENTE	SEINFRA	H	0,40000000	R\$ 16,4800
TOTAL Mão de Obra:					R\$ 7,3840
VALOR:					R\$ 18,8840

3.2. C1045 DEMOLIÇÃO DE COBERTURA C/TELHAS CERÂMICAS (M2)

Mão de Obra	FONTE	UNID	COEFICIENTE	PREÇO UNITÁRIO	TOTAL

RELATÓRIO ANALÍTICO - COMPOSIÇÕES DE CUSTOS						
C.A. RABELO JUNIOR ME CNPJ 07.041.238/0001-08 RUA JOSÉ GOMES DE OLIVEIRA, 100 ITAIPUOCA - CE	OBRA:	REFORMA DA UNIDADE BASICA DE SAUDE (UBS) DO DISTRITO DE IPU MAZAGÃO	DATA:	15/01/2024	BDI: 26,92%	
	DESCRIÇÃO:	REFORMA DA UNIDADE BASICA DE SAUDE (UBS) DO DISTRITO DE IPU MAZAGÃO	FONTE:	VERSÃO	HORA	MES
LOCAL:	ITAIPUOCA-CE	SEINFRA	028.1 COM DESONERAÇÃO	84,44%	47,48%	10/2023
CLIENTE:	PREFEITURA MUNICIPAL DE ITAIPUOCA-CE					

12391	PEDREIRO	SEINFRA	H	0,06000000	R\$ 24,1600	R\$ 1,4496
12543	SERVENTE	SEINFRA	H	0,60000000	R\$ 18,4600	R\$ 11,0760
TOTAL Mão de Obra:						R\$ 12,5256
VALOR:						R\$ 12,53

3.3. C1048 DEMOLIÇÃO DE CONCRETO ARMADO C/MARTELETE PNEUMÁTICO (M3)

Equipamento	Custo Horário	FONTE	UNID	COEFICIENTE	PREÇO UNITÁRIO	TOTAL
10728	COMPRESSOR DE AR 250 PCM (CHP)	SEINFRA	H	2,50000000	R\$ 127,5100	R\$ 318,7750
10769	ROMPEDOR PNEUMÁTICO (CHP)	SEINFRA	H	7,50000000	R\$ 27,1400	R\$ 203,5500
TOTAL Equipamento Custo Horário:						R\$ 522,3250

Mão de Obra	FONTE	UNID	COEFICIENTE	PREÇO UNITÁRIO	TOTAL	
12543	SERVENTE	SEINFRA	H	1,50000000	R\$ 18,4600	R\$ 27,6900
TOTAL Mão de Obra:					R\$ 27,6900	
VALOR:					R\$ 550,02	

3.4. C1043 DEMOLIÇÃO DE ALVENARIA DE TIJOLOS S/ REAPROVEITAMENTO (M3)

Mão de Obra	FONTE	UNID	COEFICIENTE	PREÇO UNITÁRIO	TOTAL	
12391	PEDREIRO	SEINFRA	H	0,30000000	R\$ 24,1600	R\$ 7,2480
12543	SERVENTE	SEINFRA	H	3,00000000	R\$ 18,4600	R\$ 55,3800
TOTAL Mão de Obra:					R\$ 62,6280	
VALOR:					R\$ 62,63	

3.5. C1074 DEMOLIÇÃO DE REVESTIMENTO C/CERÂMICAS (M2)

Mão de Obra	FONTE	UNID	COEFICIENTE	PREÇO UNITÁRIO	TOTAL	
12391	PEDREIRO	SEINFRA	H	0,25000000	R\$ 24,1600	R\$ 6,0400
12543	SERVENTE	SEINFRA	H	2,50000000	R\$ 18,4600	R\$ 46,1500
TOTAL Mão de Obra:					R\$ 52,1900	
VALOR:					R\$ 52,19	

3.6. C1070 DEMOLIÇÃO DE REVESTIMENTO C/ARGAMASSA (M2)

Mão de Obra	FONTE	UNID	COEFICIENTE	PREÇO UNITÁRIO	TOTAL	
12391	PEDREIRO	SEINFRA	H	0,05000000	R\$ 24,1600	R\$ 1,2080
12543	SERVENTE	SEINFRA	H	0,50000000	R\$ 18,4600	R\$ 9,2300
TOTAL Mão de Obra:					R\$ 10,4380	
VALOR:					R\$ 10,44	

3.7. C1069 DEMOLIÇÃO DE PISO INDUSTRIAL (M2)

Mão de Obra	FONTE	UNID	COEFICIENTE	PREÇO UNITÁRIO	TOTAL	
12391	PEDREIRO	SEINFRA	H	0,39000000	R\$ 24,1600	R\$ 9,4224
12543	SERVENTE	SEINFRA	H	2,50000000	R\$ 18,4600	R\$ 46,1500

RELATÓRIO ANALÍTICO - COMPOSIÇÕES DE CUSTOS						
C.A. RABELO JUNIOR ME CNPJ 07.041.238/0001-08 RUA JOSÉ GOMES DE OLIVEIRA, 100 ITAIPUOCA - CE	OBRA:	REFORMA DA UNIDADE BASICA DE SAUDE (UBS) DO DISTRITO DE IPU MAZAGÃO	DATA:	15/01/2024	BDI: 26,92%	
	DESCRIÇÃO:	REFORMA DA UNIDADE BASICA DE SAUDE (UBS) DO DISTRITO DE IPU MAZAGÃO	FONTE:	VERSÃO	HORA	MES
LOCAL:	ITAIPUOCA-CE	SEINFRA	028.1 COM DESONERAÇÃO	84,44%	47,48%	10/2023
CLIENTE:	PREFEITURA MUNICIPAL DE ITAIPUOCA-CE					

TOTAL Mão de Obra:	R\$ 55,5724
--------------------	-------------

VALOR:	R\$ 55,57
--------	-----------

4.1. C2784 ESCAVAÇÃO MANUAL SOLO DE 1A.CAT. PROF. ATÉ 1.50m (M3)

Mão de Obra	FONTE	UNID	COEFICIENTE	PREÇO UNITÁRIO	TOTAL	
12543	SERVENTE	SEINFRA	H	2,65000000	R\$ 18,4600	R\$ 48,9190
TOTAL Mão de Obra:					R\$ 48,9190	
VALOR:					R\$ 48,92	

4.2. C4752 MANTA GEOTEXTIL, TECIDA 100% POLIPROPILENO, RESISTÊNCIA A TRAÇÃO DE 55KN/M E DEFORMAÇÃO INFERIOR A 15% (FORNECIMENTO E ASSENTAMENTO) (M2)

Material	FONTE	UNID	COEFICIENTE	PREÇO UNITÁRIO	TOTAL	
19064	MANTA GEOTEXTIL, TECIDA 100% POLIPROPILENO, RESISTÊNCIA A TRAÇÃO DE 55KN/M E DEFORMAÇÃO INFERIOR A 15%	SEINFRA	M2	1,10000000	R\$ 8,2400	R\$ 9,0640
TOTAL Material:					R\$ 9,0640	

Mão de Obra	FONTE	UNID	COEFICIENTE	PREÇO UNITÁRIO	TOTAL	
10037	AJUDANTE	SEINFRA	H	0,05000000	R\$ 19,1000	R\$ 0,9550
11530	MONTADOR	SEINFRA	H	0,05000000	R\$ 24,1600	R\$ 1,2080
TOTAL Mão de Obra:					R\$ 2,1630	
VALOR:					R\$ 11,23	

4.3. C2590 TUBO DE PVC CORRUGADO PERFURADO D= 10cm (M)

Material	FONTE	UNID	COEFICIENTE	PREÇO UNITÁRIO	TOTAL	
12211	TUBO PVC CORRUGADO PERFURADO D=10cm	SEINFRA	M	1,00000000	R\$ 16,8500	R\$ 16,8500
TOTAL Material:					R\$ 16,8500	

Mão de Obra	FONTE	UNID	COEFICIENTE	PREÇO UNITÁRIO	TOTAL	
10043	AJUDANTE DE ENCANADOR	SEINFRA	H	0,30000000	R\$ 19,1000	R\$ 5,7300
12320	ENCANADOR	SEINFRA	H	0,30000000	R\$ 23,4800	R\$ 7,0440
TOTAL Mão de Obra:					R\$ 12,7740	
VALOR:					R\$ 29,62	

4.4. C1696 LUVA DE UNIÃO AÇO GALVANIZADO DE (4") (UN)

Material	FONTE	UNID	COEFICIENTE	PREÇO UNITÁRIO	TOTAL	
11432	LUVA UNIÃO AÇO GALVANIZADO (F.G) (4")	SEINFRA	UN	1,00000000	R\$ 140,4700	R\$ 140,4700
TOTAL Material:					R\$ 140,4700	

Mão de Obra	FONTE	UNID	COEFICIENTE	PREÇO UNITÁRIO	TOTAL	
10043	AJUDANTE DE ENCANADOR	SEINFRA	H	1,00000000	R\$ 19,1000	R\$ 19,1000
12320	ENCANADOR	SEINFRA	H	1,00000000	R\$ 23,4800	R\$ 23,4800
TOTAL Mão de Obra:					R\$ 42,5800	
VALOR:					R\$ 183,05	

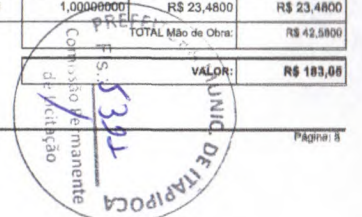

RELATÓRIO ANALÍTICO - COMPOSIÇÕES DE CUSTOS						
	OBRA:	REFORMA DA UNIDADE BASICA DE SAUDE (UBS) DO DISTRITO DE IPU MAZAGÃO	DATA:	15/01/2024	BDI:	26,92%
	DESCRIÇÃO:	REFORMA DA UNIDADE BASICA DE SAUDE (UBS) DO DISTRITO DE IPU MAZAGÃO	FONTE:	SEINFRA	VERSÃO:	028.1 COM DESONERAÇÃO
	LOCAL:	ITAPIPOCA-CE	HORA:	84,44%	MES:	47,48%
	CLIENTE:	PREFEITURA MUNICIPAL DE ITAPIPOCA-CE	REF.:	10/2023		

4.5. C0677 CAP (TAMPÃO) OU PLUG (BUJÃO) PVC P/ESGOTO D=100mm C/ANÉIS (UN)

Material	FONTE	UNID	COEFICIENTE	PREÇO UNITÁRIO	TOTAL
I0073 ANEL DE BORRACHA P/TUBO PVC 100MM (4")	SEINFRA	UN	1,00000000	R\$ 2,7900	R\$ 2,7900
I1351 LUBRIFICANTE PARA TUBO DE PVC	SEINFRA	KG	0,02300000	R\$ 40,1500	R\$ 0,9235
I1680 PLUG PVC ESGOTO DE 100MM	SEINFRA	UN	1,00000000	R\$ 7,8000	R\$ 7,8000
TOTAL Material:					R\$ 11,5135

Mão de Obra	FONTE	UNID	COEFICIENTE	PREÇO UNITÁRIO	TOTAL
I0043 AJUDANTE DE ENCANADOR	SEINFRA	H	0,12000000	R\$ 19,1000	R\$ 2,2920
I2320 ENCANADOR	SEINFRA	H	0,12000000	R\$ 23,4800	R\$ 2,8176
TOTAL Mão de Obra:					R\$ 5,1096
VALOR:					R\$ 16,62

4.6. C2862 LASTRO DE BRITA (M3)

Material	FONTE	UNID	COEFICIENTE	PREÇO UNITÁRIO	TOTAL
I0280 BRITA	SEINFRA	M3	1,15000000	R\$ 93,8200	R\$ 107,8930
TOTAL Material:					R\$ 107,8930

Mão de Obra	FONTE	UNID	COEFICIENTE	PREÇO UNITÁRIO	TOTAL
I2543 SERVENTE	SEINFRA	H	2,00000000	R\$ 18,4600	R\$ 36,9200
TOTAL Mão de Obra:					R\$ 36,9200
VALOR:					R\$ 144,81

4.7. C0096 REATERRO APOIADO (M3)

Mão de Obra	FONTE	UNID	COEFICIENTE	PREÇO UNITÁRIO	TOTAL
I6816 ENCARREGADO DE TURMA / FEITOR	SEINFRA	H	0,10000000	R\$ 29,1300	R\$ 2,9130
I2543 SERVENTE	SEINFRA	H	2,50000000	R\$ 18,4600	R\$ 46,1500
TOTAL Mão de Obra:					R\$ 49,0630
VALOR:					R\$ 49,06

4.8. C0056 ALVENARIA DE EMBASAMENTO DE TIJOLO FURADO, C/ ARGAMASSA MISTA C/ CAL HIDRATADA (1:2:8) (M3)

Material	FONTE	UNID	COEFICIENTE	PREÇO UNITÁRIO	TOTAL
I0108 AREIA GROSSA	SEINFRA	M3	0,21000000	R\$ 111,6300	R\$ 23,4423
I0441 CAL HIDRATADA	SEINFRA	KG	30,95000000	R\$ 0,9000	R\$ 27,8550
I0805 CIMENTO PORTLAND	SEINFRA	KG	30,95000000	R\$ 0,6800	R\$ 20,4270
I2081 TIJOLO CERÂMICO FURADO 9X19X19CM	SEINFRA	UN	235,00000000	R\$ 0,4900	R\$ 115,1500
TOTAL Material:					R\$ 186,8743

Mão de Obra	FONTE	UNID	COEFICIENTE	PREÇO UNITÁRIO	TOTAL
I2391 PEDREIRO	SEINFRA	H	8,50000000	R\$ 24,1600	R\$ 205,3600
I2543 SERVENTE	SEINFRA	H	9,20000000	R\$ 18,4600	R\$ 169,8320
TOTAL Mão de Obra:					R\$ 375,1920
VALOR:					R\$ 562,07

RELATÓRIO ANALÍTICO - COMPOSIÇÕES DE CUSTOS						
	OBRA:	REFORMA DA UNIDADE BASICA DE SAUDE (UBS) DO DISTRITO DE IPU MAZAGÃO	DATA:	15/01/2024	BDI:	26,92%
	DESCRIÇÃO:	REFORMA DA UNIDADE BASICA DE SAUDE (UBS) DO DISTRITO DE IPU MAZAGÃO	FONTE:	SEINFRA	VERSÃO:	028.1 COM DESONERAÇÃO
	LOCAL:	ITAPIPOCA-CE	HORA:	84,44%	MES:	47,48%
	CLIENTE:	PREFEITURA MUNICIPAL DE ITAPIPOCA-CE	REF.:	10/2023		

4.9. C0330 ATERRO C/COMPACTAÇÃO MANUAL S/CONTROLE, MAT. C/AQUISIÇÃO (M3)

Material	FONTE	UNID	COEFICIENTE	PREÇO UNITÁRIO	TOTAL
I0111 AREIA VERMELHA	SEINFRA	M3	1,10000000	R\$ 65,3500	R\$ 71,8850
TOTAL Material:					R\$ 71,8850

Mão de Obra	FONTE	UNID	COEFICIENTE	PREÇO UNITÁRIO	TOTAL
I2543 SERVENTE	SEINFRA	H	1,70000000	R\$ 18,4600	R\$ 31,3820
TOTAL Mão de Obra:					R\$ 31,3820
VALOR:					R\$ 103,27

5.1. C3347 ALVENARIA DE PEDRA ARGAMASSADA (TRAÇO 1:4) C/AGREGADOS ADQUIRIDOS (M3)

Material	FONTE	UNID	COEFICIENTE	PREÇO UNITÁRIO	TOTAL
I1600 PEDRA DE MÃO (RACHÃO)	SEINFRA	M3	1,15000000	R\$ 105,7200	R\$ 121,5780
TOTAL Material:					R\$ 121,5780

Mão de Obra	FONTE	UNID	COEFICIENTE	PREÇO UNITÁRIO	TOTAL
I2391 PEDREIRO	SEINFRA	H	5,00000000	R\$ 24,1600	R\$ 120,8000
I2543 SERVENTE	SEINFRA	H	7,00000000	R\$ 18,4600	R\$ 129,2200
TOTAL Mão de Obra:					R\$ 250,0200

Serviço	FONTE	UNID	COEFICIENTE	PREÇO UNITÁRIO	TOTAL
C0171 ARGAMASSA DE CIMENTO E AREIA S/PEN. TRAÇO 1:4	SEINFRA	M3	0,30000000	R\$ 520,3700	R\$ 156,1110
TOTAL Serviço:					R\$ 156,1110
VALOR:					R\$ 527,71

5.2. C0073 ALVENARIA DE TIJOLO CERÂMICO FURADO (9x19x19)cm C/ARGAMASSA MISTA DE CAL HIDRATADA ESP.=10cm (1:2:8) (M2)

Material	FONTE	UNID	COEFICIENTE	PREÇO UNITÁRIO	TOTAL
I0109 AREIA MEDIA	SEINFRA	M3	0,01500000	R\$ 78,0200	R\$ 1,1703
I0441 CAL HIDRATADA	SEINFRA	KG	2,18000000	R\$ 0,9000	R\$ 1,9620
I0805 CIMENTO PORTLAND	SEINFRA	KG	2,18000000	R\$ 0,6800	R\$ 1,4388
I2081 TIJOLO CERÂMICO FURADO 9X19X19CM	SEINFRA	UN	25,00000000	R\$ 0,4900	R\$ 12,2500
TOTAL Material:					R\$ 16,8211

Mão de Obra	FONTE	UNID	COEFICIENTE	PREÇO UNITÁRIO	TOTAL
I2391 PEDREIRO	SEINFRA	H	1,00000000	R\$ 24,1600	R\$ 24,1600
I2543 SERVENTE	SEINFRA	H	1,12000000	R\$ 18,4600	R\$ 20,6752
TOTAL Mão de Obra:					R\$ 44,8352
VALOR:					R\$ 61,66

5.3. C0776 CHAPISCO C/ ARGAMASSA DE CIMENTO E AREIA S/PENEIRAR TRAÇO 1:3 ESP. = 5mm P/ PAREDE (M2)

Material	FONTE	UNID	COEFICIENTE	PREÇO UNITÁRIO	TOTAL
I0109 AREIA MEDIA	SEINFRA	M3	0,00610000	R\$ 78,0200	R\$ 0,4758
I0805 CIMENTO PORTLAND	SEINFRA	KG	2,43000000	R\$ 0,6800	R\$ 1,6518
TOTAL Material:					R\$ 2,1276

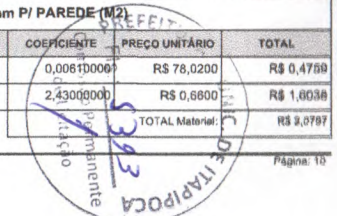

RELATÓRIO ANALÍTICO - COMPOSIÇÕES DE CUSTOS						
	OBRA:	REFORMA DA UNIDADE BASICA DE SAUDE (UBS) DO DISTRITO DE IPU MAZAGÃO	DATA:	15/01/2024	BDI:	26,92%
	DESCRIÇÃO:	REFORMA DA UNIDADE BASICA DE SAUDE (UBS) DO DISTRITO DE IPU MAZAGÃO	FONTE:	SEINFRA	VERSÃO:	028.1 COM DESONERAÇÃO
	LOCAL:	ITAPIPOCA-CE	HORA:	84,44%	MES:	47,48%
	CLIENTE:	PREFEITURA MUNICIPAL DE ITAPIPOCA-CE	REF.:	10/2023		

Mão de Obra	FONTE	UNID	COEFICIENTE	PREÇO UNITÁRIO	TOTAL
I2391 PEDREIRO	SEINFRA	H	0,10000000	R\$ 24,1600	R\$ 2,4160
I2543 SERVENTE	SEINFRA	H	0,15000000	R\$ 18,4600	R\$ 2,7690
TOTAL Mão de Obra:					R\$ 5,1850
VALOR:					R\$ 7,26

5.4. C3037 REBOCO C/ ARGAMASSA DE CIMENTO E AREIA PENEIRADA, TRAÇO 1:4 (M2)

Mão de Obra	FONTE	UNID	COEFICIENTE	PREÇO UNITÁRIO	TOTAL
I2391 PEDREIRO	SEINFRA	H	0,60000000	R\$ 24,1600	R\$ 14,4960
I2543 SERVENTE	SEINFRA	H	0,60000000	R\$ 18,4600	R\$ 11,0760
TOTAL Mão de Obra:					R\$ 25,5720

Serviço	FONTE	UNID	COEFICIENTE	PREÇO UNITÁRIO	TOTAL
C0165 ARGAMASSA DE CIMENTO E AREIA PEN. TRAÇO 1:4	SEINFRA	M3	0,02500000	R\$ 934,8000	R\$ 23,3700
TOTAL Serviço:					R\$ 23,3700
VALOR:					R\$ 48,94

5.5. C1221 EMBOÇO C/ ARGAMASSA DE CIMENTO E AREIA S/ PENEIRAR, TRAÇO 1:4 (M2)

Material	FONTE	UNID	COEFICIENTE	PREÇO UNITÁRIO	TOTAL
I0109 AREIA MEDIA	SEINFRA	M3	0,02430000	R\$ 78,0200	R\$ 1,8959
I0805 CIMENTO PORTLAND	SEINFRA	KG	7,30000000	R\$ 0,6600	R\$ 4,8180
TOTAL Material:					R\$ 6,7139

Mão de Obra	FONTE	UNID	COEFICIENTE	PREÇO UNITÁRIO	TOTAL
I2391 PEDREIRO	SEINFRA	H	0,60000000	R\$ 24,1600	R\$ 14,4960
I2543 SERVENTE	SEINFRA	H	0,80000000	R\$ 18,4600	R\$ 14,7680
TOTAL Mão de Obra:					R\$ 29,2640
VALOR:					R\$ 35,98

5.6. C4445 CERÂMICA ESMALTADA RETIFICADA C/ ARG. PRÉ-FABRICADA ACIMA DE 30x30cm (900cm²) - PEI-5/PEI-4 - P/ PAREDE (M2)

Material	FONTE	UNID	COEFICIENTE	PREÇO UNITÁRIO	TOTAL
I6508 ARGAMASSA COLANTE PRÉ-FABRICADA P/ CERÂMICAS E PORCELANATOS	SEINFRA	KG	8,00000000	R\$ 2,2600	R\$ 18,0800
I6500 CERÂMICA ESMALTADA RETIFICADA DIMENSÕES MAIORES DE 30x30cm (900 cm²) - PEI-5/PEI-4	SEINFRA	M2	1,10000000	R\$ 49,3800	R\$ 54,3180
TOTAL Material:					R\$ 72,3980

Mão de Obra	FONTE	UNID	COEFICIENTE	PREÇO UNITÁRIO	TOTAL
I1328 LADRILHISTA	SEINFRA	H	0,72000000	R\$ 24,1600	R\$ 17,3952
I2543 SERVENTE	SEINFRA	H	0,72000000	R\$ 18,4600	R\$ 13,2912
TOTAL Mão de Obra:					R\$ 30,6864
VALOR:					R\$ 103,08

5.7. C1129 REJUNTAMENTO C/ ARG. PRÉ-FABRICADA, JUNTA ENTRE 2mm E 6mm EM CERÂMICA, ATÉ 30x30 cm (900 cm²) (PAREDE/PISO) (M2)

Material	FONTE	UNID	COEFICIENTE	PREÇO UNITÁRIO	TOTAL
----------	-------	------	-------------	----------------	-------

RELATÓRIO ANALÍTICO - COMPOSIÇÕES DE CUSTOS						
	OBRA:	REFORMA DA UNIDADE BASICA DE SAUDE (UBS) DO DISTRITO DE IPU MAZAGÃO	DATA:	15/01/2024	BDI:	26,92%
	DESCRIÇÃO:	REFORMA DA UNIDADE BASICA DE SAUDE (UBS) DO DISTRITO DE IPU MAZAGÃO	FONTE:	SEINFRA	VERSÃO:	028.1 COM DESONERAÇÃO
	LOCAL:	ITAPIPOCA-CE	HORA:	84,44%	MES:	47,48%
	CLIENTE:	PREFEITURA MUNICIPAL DE ITAPIPOCA-CE	REF.:	10/2023		

I0118	ARGAMASSA PRE-FABRICADA PARA REJUNTAMENTO	SEINFRA	KG	0,58300000	R\$ 6,1300	R\$ 3,5738
TOTAL Material:					R\$ 3,5738	

Mão de Obra	FONTE	UNID	COEFICIENTE	PREÇO UNITÁRIO	TOTAL
I1328 LADRILHISTA	SEINFRA	H	0,20000000	R\$ 24,1600	R\$ 4,8320
I2543 SERVENTE	SEINFRA	H	0,20000000	R\$ 18,4600	R\$ 3,6920
TOTAL Mão de Obra:					R\$ 8,5240
VALOR:					R\$ 12,19

5.8. C1367 FILETE DE GRANITO LARG. = 4cm (M)

Material	FONTE	UNID	COEFICIENTE	PREÇO UNITÁRIO	TOTAL
I0107 AREIA FINA	SEINFRA	M3	0,00150000	R\$ 78,0200	R\$ 0,1170
I0805 CIMENTO PORTLAND	SEINFRA	KG	0,48000000	R\$ 0,6600	R\$ 0,3036
I1165 FILETE DE GRANITO L = 4CM	SEINFRA	M	1,00000000	R\$ 12,6000	R\$ 12,6000
TOTAL Material:					R\$ 13,0206

Mão de Obra	FONTE	UNID	COEFICIENTE	PREÇO UNITÁRIO	TOTAL
I2391 PEDREIRO	SEINFRA	H	0,50000000	R\$ 24,1600	R\$ 12,0800
I2543 SERVENTE	SEINFRA	H	0,20000000	R\$ 18,4600	R\$ 3,6920
TOTAL Mão de Obra:					R\$ 15,7720
VALOR:					R\$ 28,79

5.9. C0804 COBOGÓ ANTI-CHUVA (50x40)cm C/ARG. CIMENTO E AREIA TRAÇO 1:3 (M2)

Material	FONTE	UNID	COEFICIENTE	PREÇO UNITÁRIO	TOTAL
I0810 COBOGÓ ANTI-CHUVA (50x40)CM	SEINFRA	UN	5,00000000	R\$ 20,7000	R\$ 103,5000
TOTAL Material:					R\$ 103,5000

Mão de Obra	FONTE	UNID	COEFICIENTE	PREÇO UNITÁRIO	TOTAL
I2391 PEDREIRO	SEINFRA	H	1,88000000	R\$ 24,1600	R\$ 45,4208
I2543 SERVENTE	SEINFRA	H	1,05000000	R\$ 18,4600	R\$ 19,3830
TOTAL Mão de Obra:					R\$ 64,8038

Serviço	FONTE	UNID	COEFICIENTE	PREÇO UNITÁRIO	TOTAL
C0164 ARGAMASSA DE CIMENTO E AREIA PEN. TRAÇO 1:3	SEINFRA	M3	0,00530000	R\$ 1,014,6600	R\$ 5,3777
TOTAL Serviço:					R\$ 5,3777
VALOR:					R\$ 173,68

5.10. C0805 COBOGÓ DE CIMENTO TIPO DIAMANTE (M2)

Material	FONTE	UNID	COEFICIENTE	PREÇO UNITÁRIO	TOTAL
I0811 COBOGÓ DE CIMENTO TIPO DIAMANTE	SEINFRA	M2	1,00000000	R\$ 65,3500	R\$ 65,3500
TOTAL Material:					R\$ 65,3500

Mão de Obra	FONTE	UNID	COEFICIENTE	PREÇO UNITÁRIO	TOTAL
I2391 PEDREIRO	SEINFRA	H	2,00000000	R\$ 24,1600	R\$ 48,3200
I2543 SERVENTE	SEINFRA	H	1,00000000	R\$ 18,4600	R\$ 18,4600

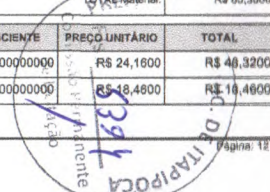

RELATÓRIO ANALÍTICO - COMPOSIÇÕES DE CUSTOS						
	OBRA:	REFORMA DA UNIDADE BASICA DE SAUDE (UBS) DO DISTRITO DE IPU MAZAGÃO	DATA:	15/01/2024	BDI: 26,92%	
	DESCRIÇÃO:	REFORMA DA UNIDADE BASICA DE SAUDE (UBS) DO DISTRITO DE IPU MAZAGÃO	FONTE:	SEINFRA	VERSÃO:	028.1 COM DESONERAÇÃO
LOCAL:	ITAPIPOCA-CE		HORA:	94,44%	MES:	47,48%
CLIENTE:	PREFEITURA MUNICIPAL DE ITAPIPOCA-CE		REF:	10/2023		

TOTAL Mão de Obra: R\$ 66,7800

Serviço	FONTE	UNID	COEFICIENTE	PREÇO UNITÁRIO	TOTAL
C0164 ARGAMASSA DE CIMENTO E AREIA PEN. TRAÇO 1:3	SEINFRA	M3	0,00590000	R\$ 1.014,6600	R\$ 5,9865

TOTAL Serviço: R\$ 5,9865

VALOR: R\$ 138,12

5.11. C2666 VERGA RETA DE CONCRETO ARMADO (M3)

Equipamento Custo Horário	FONTE	UNID	COEFICIENTE	PREÇO UNITÁRIO	TOTAL
I0682 BETONEIRA ELÉTRICA 560L (CHP)	SEINFRA	H	0,71400000	R\$ 24,9000	R\$ 17,7786

TOTAL Equipamento Custo Horário: R\$ 17,7786

Material	FONTE	UNID	COEFICIENTE	PREÇO UNITÁRIO	TOTAL
I0157 AÇO CA-25	SEINFRA	KG	60,00000000	R\$ 7,6800	R\$ 460,8000
I0103 ARAME RECOZIDO N.18 BWG	SEINFRA	KG	1,20000000	R\$ 15,4300	R\$ 18,5160
I0109 AREIA MEDIA	SEINFRA	M3	0,62350000	R\$ 78,0200	R\$ 48,6455
I0280 BRITA	SEINFRA	M3	0,87800000	R\$ 93,8200	R\$ 82,3740
I0805 CIMENTO PORTLAND	SEINFRA	KG	327,60000000	R\$ 0,6600	R\$ 216,2160
I1691 PONTALETE / BARROTE DE 3"x3"	SEINFRA	M	0,60000000	R\$ 15,0200	R\$ 9,0120
I1728 PREGO 18X27 (2.1/2" X 10) (APROXIMADAMENTE 198UN/KG)	SEINFRA	KG	2,00000000	R\$ 13,2600	R\$ 26,5200
I1916 TABUA DE 1" DE 3A. - L = 30cm	SEINFRA	M	5,00000000	R\$ 11,9200	R\$ 59,6000

TOTAL Material: R\$ 921,6835

Mão de Obra	FONTE	UNID	COEFICIENTE	PREÇO UNITÁRIO	TOTAL
I0037 AJUDANTE	SEINFRA	H	12,30000000	R\$ 19,1000	R\$ 234,9300
I0121 ARMADOR/FERREIRO	SEINFRA	H	4,80000000	R\$ 24,1600	R\$ 115,9680
I0498 CARPINTEIRO	SEINFRA	H	7,50000000	R\$ 24,1600	R\$ 181,2000
I2391 PEDREIRO	SEINFRA	H	2,00000000	R\$ 24,1600	R\$ 48,3200
I2543 SERVENTE	SEINFRA	H	12,00000000	R\$ 18,4600	R\$ 221,5200

TOTAL Mão de Obra: R\$ 801,9380

VALOR: R\$ 1.741,40

5.12. C4468 FORRO PVC - LAMBRI (100x6000 OU 200x6000)mm - FORNECIMENTO E MONTAGEM (M2)

Material	FONTE	UNID	COEFICIENTE	PREÇO UNITÁRIO	TOTAL
I8293 FORRO PVC - LAMBRI (100x6000 OU 200x6000)mm. DE 8MM A 10MM. INCLUSIVE ESTRUTURA DE FIXAÇÃO (INSTALADO)	SEINFRA	M2	1,00000000	R\$ 64,9200	R\$ 64,9200

TOTAL Material: R\$ 64,9200

VALOR: R\$ 64,92

6.1. C0837 CONCRETO NÃO-ESTRUTURAL S/BETONEIRA P/LASTRO (M3)

Material	FONTE	UNID	COEFICIENTE	PREÇO UNITÁRIO	TOTAL
I0109 AREIA MEDIA	SEINFRA	M3	0,67650000	R\$ 78,0200	R\$ 52,7805
I0280 BRITA	SEINFRA	M3	0,87800000	R\$ 93,8200	R\$ 82,3740
I0805 CIMENTO PORTLAND	SEINFRA	KG	220,00000000	R\$ 0,6600	R\$ 145,2000

TOTAL Material: R\$ 280,3545

RELATÓRIO ANALÍTICO - COMPOSIÇÕES DE CUSTOS						
	OBRA:	REFORMA DA UNIDADE BASICA DE SAUDE (UBS) DO DISTRITO DE IPU MAZAGÃO	DATA:	15/01/2024	BDI: 26,92%	
	DESCRIÇÃO:	REFORMA DA UNIDADE BASICA DE SAUDE (UBS) DO DISTRITO DE IPU MAZAGÃO	FONTE:	SEINFRA	VERSÃO:	028.1 COM DESONERAÇÃO
LOCAL:	ITAPIPOCA-CE		HORA:	84,44%	MES:	47,48%
CLIENTE:	PREFEITURA MUNICIPAL DE ITAPIPOCA-CE		REF:	10/2023		

Mão de Obra	FONTE	UNID	COEFICIENTE	PREÇO UNITÁRIO	TOTAL
I2543 SERVENTE	SEINFRA	H	10,00000000	R\$ 18,4600	R\$ 184,6000

TOTAL Mão de Obra: R\$ 184,6000

VALOR: R\$ 464,95

6.2. C2179 REGULARIZAÇÃO DE BASE C/ ARGAMASSA CIMENTO E AREIA S/ PENEIRAR, TRAÇO 1:4 - ESP= 3cm (M2)

Material	FONTE	UNID	COEFICIENTE	PREÇO UNITÁRIO	TOTAL
I0109 AREIA MEDIA	SEINFRA	M3	0,23650000	R\$ 78,0200	R\$ 2,8477
I0805 CIMENTO PORTLAND	SEINFRA	KG	10,95000000	R\$ 0,6600	R\$ 7,2270

TOTAL Material: R\$ 10,0747

Mão de Obra	FONTE	UNID	COEFICIENTE	PREÇO UNITÁRIO	TOTAL
I2391 PEDREIRO	SEINFRA	H	0,25000000	R\$ 24,1600	R\$ 6,0400
I2543 SERVENTE	SEINFRA	H	0,55000000	R\$ 18,4600	R\$ 10,1530

TOTAL Mão de Obra: R\$ 16,1930

VALOR: R\$ 26,27

6.3. C3001 CERÂMICA ESMALTADA RETIFICADA C/ ARG. PRÉ-FABRICADA ACIMA DE 30x30 cm (900 cm²) - PEI-5/PEI-4 - P/ PISO (M2)

Material	FONTE	UNID	COEFICIENTE	PREÇO UNITÁRIO	TOTAL
I6508 ARGAMASSA COLANTE PRÉ-FABRICADA P/ CERÂMICAS E PORCELANATOS	SEINFRA	KG	8,00000000	R\$ 2,2600	R\$ 18,0800
I6500 CERÂMICA ESMALTADA RETIFICADA DIMENSÕES MAIORES DE 30x30cm (900 cm²) - PEI-5/PEI-4	SEINFRA	M2	1,10000000	R\$ 49,3600	R\$ 54,3180

TOTAL Material: R\$ 72,3980

Mão de Obra	FONTE	UNID	COEFICIENTE	PREÇO UNITÁRIO	TOTAL
I1328 LADRILHISTA	SEINFRA	H	0,60000000	R\$ 24,1600	R\$ 14,4960
I2543 SERVENTE	SEINFRA	H	0,60000000	R\$ 18,4600	R\$ 11,0760

TOTAL Mão de Obra: R\$ 25,5720

VALOR: R\$ 97,97

6.4. C1427 REJUNTAMENTO C/ ARG. PRÉ-FABRICADA, JUNTA ENTRE 2mm E 6mm EM CERÂMICA, ACIMA DE 30x30 cm (900 cm²) E PORCELANATOS (PAREDE/PISO) (M2)

Material	FONTE	UNID	COEFICIENTE	PREÇO UNITÁRIO	TOTAL
I0118 ARGAMASSA PRÉ-FABRICADA PARA REJUNTAMENTO	SEINFRA	KG	0,42200000	R\$ 6,1300	R\$ 2,5869

TOTAL Material: R\$ 2,5869

Mão de Obra	FONTE	UNID	COEFICIENTE	PREÇO UNITÁRIO	TOTAL
I1328 LADRILHISTA	SEINFRA	H	0,20000000	R\$ 24,1600	R\$ 4,8320
I2543 SERVENTE	SEINFRA	H	0,20000000	R\$ 18,4600	R\$ 3,6920

TOTAL Mão de Obra: R\$ 8,5240

VALOR: R\$ 11,11

6.5. C0056 ALVENARIA DE EMBASAMENTO DE TIJOLO FURADO, C/ ARGAMASSA MISTA C/ CAL HIDRATADA (1:2:9) (M3)

Material	FONTE	UNID	COEFICIENTE	PREÇO UNITÁRIO	TOTAL
I0108 AREIA GROSSA	SEINFRA	M3	0,21000000	R\$ 141,6300	R\$ 23,4423

TOTAL Material: R\$ 23,4423

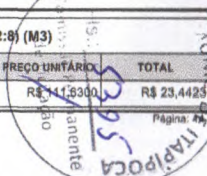

RELATÓRIO ANALÍTICO - COMPOSIÇÕES DE CUSTOS					
 C.A. RABELO JUNIOR ME <small>EMPRESA INDIVIDUAL DE RESPONSABILIDADE LIMITADA</small>	OBRA:	REFORMA DA UNIDADE BASICA DE SAUDE (UBS) DO DISTRITO DE IPU MAZAGÃO	DATA:	15/01/2024	BDI: 26,92%
	DESCRIÇÃO:	REFORMA DA UNIDADE BASICA DE SAUDE (UBS) DO DISTRITO DE IPU MAZAGÃO	VERSÃO:	SEINFRA	028.1 COM DESONERAÇÃO
LOCAL:	ITAIPOCA-CE				
CLIENTE:	PREFEITURA MUNICIPAL DE ITAIPOCA-CE				

ID	DESCRIÇÃO	UNID	QTD	PREÇO UNITÁRIO	TOTAL
10441	CAL HIDRATADA	KG	30,95000000	R\$ 0,9000	R\$ 27,8550
10805	CIMENTO PORTLAND	KG	30,95000000	R\$ 0,6600	R\$ 20,4270
12081	TIJOLO CERÂMICO FURADO 9X19X19CM	UN	235,00000000	R\$ 0,4900	R\$ 115,1500
TOTAL Material:					R\$ 186,8743

Mão de Obra	UNID	QTD	PREÇO UNITÁRIO	TOTAL
12391 PEDREIRO	H	8,50000000	R\$ 24,1600	R\$ 205,3600
12543 SERVENTE	H	9,20000000	R\$ 18,4600	R\$ 169,8320
TOTAL Mão de Obra:				R\$ 375,1920
VALOR:				R\$ 582,07

6.6. C3450 PISO CIMENTADO ESP.=1,50cm C/ JUNTA PLÁSTICA (27x3)mm EM MÓDULOS (1,00x1,00)m (M2)					
Material	UNID	QTD	PREÇO UNITÁRIO	TOTAL	
10108 AREIA GROSSA	M3	0,01800000	R\$ 111,6300	R\$ 2,0093	
10805 CIMENTO PORTLAND	KG	5,48000000	R\$ 0,6600	R\$ 3,6168	
11316 JUNTA PLASTICA 1" 27MM PARA PISOS	M	2,50000000	R\$ 1,5300	R\$ 3,8250	
TOTAL Material:					R\$ 9,4511

Mão de Obra	UNID	QTD	PREÇO UNITÁRIO	TOTAL
12391 PEDREIRO	H	1,08000000	R\$ 24,1600	R\$ 26,0928
12543 SERVENTE	H	1,20000000	R\$ 18,4600	R\$ 22,1520
TOTAL Mão de Obra:				R\$ 48,2448
VALOR:				R\$ 57,70

6.7. C5028 PISO INTERTRAVADO TIPO TJO LINHO (20 X 10 X 4CM), CINZA - COMPACTAÇÃO MECANIZADA (M2)					
Equipamento Custo Horário	UNID	QTD	PREÇO UNITÁRIO	TOTAL	
10612 COMPACTADOR DE PLACA VIBRATÓRIA HP 7 (CHI)	H	0,07570000	R\$ 31,5000	R\$ 2,3921	
10725 COMPACTADOR DE PLACA VIBRATÓRIA HP 7 (CHP)	H	0,00410000	R\$ 47,1700	R\$ 0,1934	
TOTAL Equipamento Custo Horário:					R\$ 2,5855

Material	UNID	QTD	PREÇO UNITÁRIO	TOTAL	
10109 AREIA MÉDIA	M3	0,05680000	R\$ 78,0200	R\$ 4,4315	
12403 PÓ DE PEDRA	M3	0,00650000	R\$ 72,0000	R\$ 0,4680	
19513 TIJO LINHO (20 X 10 X 4CM), COR NATURAL	UN	51,00000000	R\$ 0,6600	R\$ 33,6600	
TOTAL Material:					R\$ 38,5595

Mão de Obra	UNID	QTD	PREÇO UNITÁRIO	TOTAL
10445 CALCETEIRO	H	0,15950000	R\$ 24,1600	R\$ 3,8535
12543 SERVENTE	H	0,15950000	R\$ 18,4600	R\$ 2,9444
TOTAL Mão de Obra:				R\$ 6,7979
VALOR:				R\$ 47,84

7.1. C1336 ESTRUTURA DE MADEIRA P/ TELHA CERÂMICA OU CONCRETO VÃO 3 A 7m (TESOURAS / TERÇAS / CONTRAVENTAMENTOS / FERRAGENS) (M2)					
Material	UNID	QTD	PREÇO UNITÁRIO	TOTAL	
11611 FERRAGEM PARA TELHADOS	KG	0,18000000	R\$ 12,9800	R\$ 2,3364	

RELATÓRIO ANALÍTICO - COMPOSIÇÕES DE CUSTOS					
 C.A. RABELO JUNIOR ME <small>EMPRESA INDIVIDUAL DE RESPONSABILIDADE LIMITADA</small>	OBRA:	REFORMA DA UNIDADE BASICA DE SAUDE (UBS) DO DISTRITO DE IPU MAZAGÃO	DATA:	15/01/2024	BDI: 26,92%
	DESCRIÇÃO:	REFORMA DA UNIDADE BASICA DE SAUDE (UBS) DO DISTRITO DE IPU MAZAGÃO	VERSÃO:	SEINFRA	028.1 COM DESONERAÇÃO
LOCAL:	ITAIPOCA-CE				
CLIENTE:	PREFEITURA MUNICIPAL DE ITAIPOCA-CE				

ID	DESCRIÇÃO	UNID	QTD	PREÇO UNITÁRIO	TOTAL
11495	MADEIRA (PEROBA)	M3	0,02500000	R\$ 2.952,3900	R\$ 73,8098
11724	PREGO	KG	0,12000000	R\$ 15,8700	R\$ 1,9044
TOTAL Material:					R\$ 78,0506

Mão de Obra	UNID	QTD	PREÇO UNITÁRIO	TOTAL
10041 AJUDANTE DE CARPINTEIRO	H	1,20000000	R\$ 19,1000	R\$ 22,9200
10498 CARPINTEIRO	H	1,20000000	R\$ 24,1600	R\$ 28,9920
TOTAL Mão de Obra:				R\$ 51,9120
VALOR:				R\$ 129,96

7.2. C3005 MADEIRAMENTO P/TELHA CERÂMICA C/ REAPROVEITAMENTO (M2)					
Material	UNID	QTD	PREÇO UNITÁRIO	TOTAL	
12408 PREGO 14X18 (1.1/2" x 14) (APROXIMADAMENTE 708UN/KG)	KG	0,05000000	R\$ 16,0800	R\$ 0,8040	
12410 PREGO 18X27 (2.1/2" x 10) (APROXIMADAMENTE 198UN/KG)	KG	0,07000000	R\$ 13,2600	R\$ 0,9282	
TOTAL Material:					R\$ 1,7322

Mão de Obra	UNID	QTD	PREÇO UNITÁRIO	TOTAL
10041 AJUDANTE DE CARPINTEIRO	H	1,00000000	R\$ 19,1000	R\$ 19,1000
10498 CARPINTEIRO	H	1,00000000	R\$ 24,1600	R\$ 24,1600
TOTAL Mão de Obra:				R\$ 43,2600
VALOR:				R\$ 44,99

7.3. C2200 RETELHAMENTO C/ TELHA CERÂMICA ATÉ 20% NOVA (M2)					
Material	UNID	QTD	PREÇO UNITÁRIO	TOTAL	
12045 TELHA CERÂMICA COLONIAL	UN	6,00000000	R\$ 0,6600	R\$ 3,9600	
TOTAL Material:					R\$ 3,9600

Mão de Obra	UNID	QTD	PREÇO UNITÁRIO	TOTAL
12391 PEDREIRO	H	1,10000000	R\$ 24,1600	R\$ 26,5760
12543 SERVENTE	H	1,10000000	R\$ 18,4600	R\$ 20,3060
TOTAL Mão de Obra:				R\$ 46,8820
VALOR:				R\$ 50,84

7.4. C0773 CHAPIM PRÉ-MOLDADO DE CONCRETO (M2)					
Equipamento Custo Horário	UNID	QTD	PREÇO UNITÁRIO	TOTAL	
10682 BETONEIRA ELÉTRICA 580L (CHP)	H	0,02000000	R\$ 24,9000	R\$ 0,4980	
TOTAL Equipamento Custo Horário:					R\$ 0,4980

Material	UNID	QTD	PREÇO UNITÁRIO	TOTAL	
10163 AÇO CA-50	KG	1,35000000	R\$ 6,6300	R\$ 8,9505	
10103 ARAME RECOZIDO N.18 BWG	KG	0,02000000	R\$ 25,4900	R\$ 0,3088	
10108 AREIA GROSSA	M3	0,04000000	R\$ 111,6300	R\$ 4,4652	
10528 CHAPA COMPENSADO RESINADO 10MM (1.10 X 2.20M)	M2	1,00000000	R\$ 33,5600	R\$ 33,5600	
10805 CIMENTO PORTLAND	KG	17,36000000	R\$ 0,6600	R\$ 11,4570	
11605 PEDRISCO	M3	0,09000000	R\$ 93,8200	R\$ 8,4438	

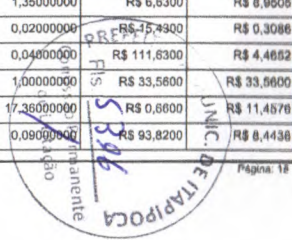

RELATÓRIO ANALÍTICO - COMPOSIÇÕES DE CUSTOS					
OBRA:	REFORMA DA UNIDADE BASICA DE SAUDE (UBS) DO DISTRITO DE IPU MAZAGÃO	DATA:	15/01/2024	BDI:	26,92%
DESCRIÇÃO:	REFORMA DA UNIDADE BASICA DE SAUDE (UBS) DO DISTRITO DE IPU MAZAGÃO	FONTE:	SEINFRA	VERSÃO:	028.1 COM DESONERAÇÃO
LOCAL:	ITAPOICA-CE	HORA:	84,44%	MES:	47,48%
CLIENTE:	PREFEITURA MUNICIPAL DE ITAPOICA-CE	REP.:	10/2023		

11724	PREGO	SEINFRA	KG	0,02000000	R\$ 15,8700	R\$ 0,3174
TOTAL Material:						R\$ 67,5031

Mão de Obra	FONTE	UNID	COEFICIENTE	PREÇO UNITÁRIO	TOTAL	
10121	ARMADOR/FERREIRO	SEINFRA	H	0,80000000	R\$ 24,1600	R\$ 19,3280
10498	CARPINTEIRO	SEINFRA	H	0,70000000	R\$ 24,1600	R\$ 16,9120
12391	PEDREIRO	SEINFRA	H	0,30000000	R\$ 24,1600	R\$ 7,2480
12543	SERVENTE	SEINFRA	H	1,10000000	R\$ 18,4600	R\$ 20,3060
TOTAL Mão de Obra:						R\$ 63,7940
VALOR:						R\$ 131,80

7.5. C2249 RUFO DE CHAPA GALVANIZADA 26 DESENVOLVIMENTO 33cm (M)

Material	FONTE	UNID	COEFICIENTE	PREÇO UNITÁRIO	TOTAL	
10538	CHAPA DE AÇO GALVANIZADA N.26. DESENV 0.33M	SEINFRA	M	1,03000000	R\$ 14,3100	R\$ 14,7393
11725	PREGO 15X15 (1.1/4" x 13) (APROXIMADAMENTE 672UN/KG)	SEINFRA	KG	0,07000000	R\$ 14,9300	R\$ 1,0451
TOTAL Material:						R\$ 15,7844

Mão de Obra	FONTE	UNID	COEFICIENTE	PREÇO UNITÁRIO	TOTAL	
10043	AJUDANTE DE ENCANADOR	SEINFRA	H	0,50000000	R\$ 19,1000	R\$ 9,5500
12320	ENCANADOR	SEINFRA	H	0,50000000	R\$ 23,4800	R\$ 11,7400
TOTAL Mão de Obra:						R\$ 21,2900
VALOR:						R\$ 37,07

8.1. C4151 ARMADURA DE AÇO CA 50/60 (KG)

Equipamento Custo Horário	FONTE	UNID	COEFICIENTE	PREÇO UNITÁRIO	TOTAL	
10705	CAMINHÃO COMERC. EQUIP. C/GUINDASTE (CHP)	SEINFRA	H	0,00800000	R\$ 159,8600	R\$ 1,2789
TOTAL Equipamento Custo Horário:						R\$ 1,2789

Material	FONTE	UNID	COEFICIENTE	PREÇO UNITÁRIO	TOTAL	
17852	AÇO CA-50/60	SEINFRA	KG	1,05000000	R\$ 6,8600	R\$ 7,2030
10103	ARAME RECOZIDO N.18 BWG	SEINFRA	KG	0,02000000	R\$ 15,4300	R\$ 0,3086
TOTAL Material:						R\$ 7,5116

Mão de Obra	FONTE	UNID	COEFICIENTE	PREÇO UNITÁRIO	TOTAL	
10040	AJUDANTE DE ARMADOR/FERREIRO	SEINFRA	H	0,08000000	R\$ 19,1000	R\$ 1,5280
10121	ARMADOR/FERREIRO	SEINFRA	H	0,08000000	R\$ 24,1600	R\$ 1,9328
TOTAL Mão de Obra:						R\$ 3,4608
VALOR:						R\$ 12,25

8.2. C0843 CONCRETO P/VIBR., FCK 25 MPa COM AGREGADO ADQUIRIDO (M3)

Equipamento Custo Horário	FONTE	UNID	COEFICIENTE	PREÇO UNITÁRIO	TOTAL	
10682	BETONEIRA ELÉTRICA 580L (CHP)	SEINFRA	H	0,71400000	R\$ 24,9000	R\$ 17,7786
TOTAL Equipamento Custo Horário:						R\$ 17,7786

Material	FONTE	UNID	COEFICIENTE	PREÇO UNITÁRIO	TOTAL

RELATÓRIO ANALÍTICO - COMPOSIÇÕES DE CUSTOS					
OBRA:	REFORMA DA UNIDADE BASICA DE SAUDE (UBS) DO DISTRITO DE IPU MAZAGÃO	DATA:	15/01/2024	BDI:	26,92%
DESCRIÇÃO:	REFORMA DA UNIDADE BASICA DE SAUDE (UBS) DO DISTRITO DE IPU MAZAGÃO	FONTE:	SEINFRA	VERSÃO:	028.1 COM DESONERAÇÃO
LOCAL:	ITAPOICA-CE	HORA:	84,44%	MES:	47,48%
CLIENTE:	PREFEITURA MUNICIPAL DE ITAPOICA-CE	REP.:	10/2023		

10109	AREIA MEDIA	SEINFRA	M3	0,86690000	R\$ 78,0200	R\$ 67,6355
10280	BRITA	SEINFRA	M3	0,62700000	R\$ 93,8200	R\$ 58,8251
10805	CIMENTO PORTLAND	SEINFRA	KG	349,00000000	R\$ 0,6600	R\$ 230,3400
11605	PEDRISCO	SEINFRA	M3	0,20900000	R\$ 93,8200	R\$ 19,6084
TOTAL Material:						R\$ 376,4090

Mão de Obra	FONTE	UNID	COEFICIENTE	PREÇO UNITÁRIO	TOTAL	
12543	SERVENTE	SEINFRA	H	6,00000000	R\$ 18,4600	R\$ 110,7600
TOTAL Mão de Obra:						R\$ 110,7600
VALOR:						R\$ 504,95

8.3. C4301 FORMA PARA CONCRETO "IN LOCO", INCLUSIVE DESFORMA (M2)

Mão de Obra	FONTE	UNID	COEFICIENTE	PREÇO UNITÁRIO	TOTAL	
10041	AJUDANTE DE CARPINTEIRO	SEINFRA	H	0,25000000	R\$ 19,1000	R\$ 4,7750
10498	CARPINTEIRO	SEINFRA	H	0,25000000	R\$ 24,1600	R\$ 6,0400
TOTAL Mão de Obra:						R\$ 10,8150

Serviço	FONTE	UNID	COEFICIENTE	PREÇO UNITÁRIO	TOTAL	
C4282	FORMA P/ CONCRETO "IN LOCO" (APLICAÇÃO)	SEINFRA	M2	1,00000000	R\$ 88,0100	R\$ 88,0100
C4281	FORMA P/ CONCRETO "IN LOCO" (FABRICAÇÃO)	SEINFRA	M2	0,20000000	R\$ 227,8000	R\$ 45,5600
TOTAL Serviço:						R\$ 133,5700
VALOR:						R\$ 144,39

8.4. C4452 LAJE PRÉ-FABRICADA TRELIÇADA P/ PISO - VÃO DE 2,81 A 3,80 m (M2)

Material	FONTE	UNID	COEFICIENTE	PREÇO UNITÁRIO	TOTAL	
10169	AÇO CA-60	SEINFRA	KG	0,74000000	R\$ 7,0900	R\$ 5,2466
18279	LAJE PRÉ-FABRICADA TRELIÇADA P/ PISO, DE 8 cm DE ALTURA E 2 cm DE CAPEADO - VÃO DE 3,01 A 4,0 m	SEINFRA	M2	1,00000000	R\$ 56,7800	R\$ 56,7800
11691	PONTALETE / BARROTE DE 3"x3"	SEINFRA	M	1,30000000	R\$ 15,0200	R\$ 19,5260
11728	PREGO 18X27 (2.1/2" X 10) (APROXIMADAMENTE 198UN/KG)	SEINFRA	KG	0,03000000	R\$ 13,2600	R\$ 0,3978
11846	SARRAFO DE 1"x4"	SEINFRA	M	0,97000000	R\$ 5,6500	R\$ 5,4805
11916	TABUA DE 1" DE 3A. - L = 30cm	SEINFRA	M	0,65000000	R\$ 11,9200	R\$ 7,7480
TOTAL Material:						R\$ 95,1789

Mão de Obra	FONTE	UNID	COEFICIENTE	PREÇO UNITÁRIO	TOTAL	
12391	PEDREIRO	SEINFRA	H	0,35000000	R\$ 24,1600	R\$ 8,4560
12543	SERVENTE	SEINFRA	H	0,35000000	R\$ 18,4600	R\$ 6,4610
TOTAL Mão de Obra:						R\$ 14,9170

Serviço	FONTE	UNID	COEFICIENTE	PREÇO UNITÁRIO	TOTAL	
C0840	CONCRETO P/VIBR., FCK 15 MPa COM AGREGADO ADQUIRIDO	SEINFRA	M3	0,04000000	R\$ 470,2300	R\$ 18,8092
C1803	LANÇAMENTO E APLICAÇÃO DE CONCRETO C/ ELEVACÃO	SEINFRA	M3	0,04000000	R\$ 268,4800	R\$ 10,7392
TOTAL Serviço:						R\$ 29,5484

VALOR: R\$ 139,84

9.1. C4515 JANELA EM ALUMÍNIO ANODIZADO NATURAL/FOSCO, DE CORRER, COM BANDEIROLA E/OU PEITORIL, SEM VIDRO FORNECIMENTO E MONTAGEM (M2)

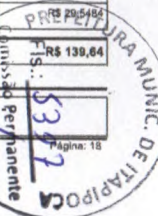

RELATÓRIO ANALÍTICO - COMPOSIÇÕES DE CUSTOS						
	OBRA:	REFORMA DA UNIDADE BASICA DE SAUDE (UBS) DO DISTRITO DE IPU MAZAGÃO	DATA : 15/01/2024	BDI : 26,92%		
	DESCRIÇÃO:	REFORMA DA UNIDADE BASICA DE SAUDE (UBS) DO DISTRITO DE IPU MAZAGÃO	VERSIÃO	HORA	MES	REF.
	LOCAL:	ITAIPOCA-CE	SEINFRA	028.1 COM DESONERAÇÃO	84,44%	47,48% 10/2023
	CLIENTE:	PREFEITURA MUNICIPAL DE ITAIPOCA-CE				

Material	DESCR. MATERIAL	FONTE	UNID	COEFICIENTE	PREÇO UNITÁRIO	TOTAL
I8339	JANELA EM ALUMÍNIO ANODIZADO NATURAL/FOSCO, DE CORRER, COM BANDEIROLA E/OU PEITORIL, SEM VIDRO (COLOCADA)	SEINFRA	M2	1,00000000	R\$ 341,9200	R\$ 341,9200
TOTAL Material:						R\$ 341,9200
VALOR:						R\$ 341,92

9.2. C4560 GRADE DE ALUMÍNIO DE PROTEÇÃO (M2)

Material	DESCR. MATERIAL	FONTE	UNID	COEFICIENTE	PREÇO UNITÁRIO	TOTAL
I8440	GRADE DE ALUMÍNIO DE PROTEÇÃO	SEINFRA	M2	1,00000000	R\$ 176,2200	R\$ 176,2200
TOTAL Material:						R\$ 176,2200

Mão de Obra	DESCR. MÃO DE OBRA	FONTE	UNID	COEFICIENTE	PREÇO UNITÁRIO	TOTAL
I0046	AJUDANTE DE SERRALHEIRO	SEINFRA	H	1,50000000	R\$ 19,1000	R\$ 28,6500
I1858	SERRALHEIRO	SEINFRA	H	2,50000000	R\$ 24,1600	R\$ 60,4000
TOTAL Mão de Obra:						R\$ 89,0500
VALOR:						R\$ 265,27

9.3. C4949 VIDRO TEMPERADO INCOLOR C/MASSA E=6MM, COLOCADO (M2)

Material	DESCR. MATERIAL	FONTE	UNID	COEFICIENTE	PREÇO UNITÁRIO	TOTAL
I1516	MASSA PARA VIDRO	SEINFRA	KG	1,50000000	R\$ 10,1000	R\$ 15,1500
I2259	VIDRO TEMPERADO 6MM INCOLOR SEM COLOCAÇÃO	SEINFRA	M2	1,00000000	R\$ 236,8100	R\$ 236,8100
TOTAL Material:						R\$ 251,9600

Mão de Obra	DESCR. MÃO DE OBRA	FONTE	UNID	COEFICIENTE	PREÇO UNITÁRIO	TOTAL
I0037	AJUDANTE	SEINFRA	H	0,50000000	R\$ 19,1000	R\$ 9,5500
I1530	MONTADOR	SEINFRA	H	0,50000000	R\$ 24,1600	R\$ 12,0800
TOTAL Mão de Obra:						R\$ 21,6300
VALOR:						R\$ 273,59

9.4. C1869 PEITORIL DE GRANITO L= 15 cm (M)

Material	DESCR. MATERIAL	FONTE	UNID	COEFICIENTE	PREÇO UNITÁRIO	TOTAL
I1610	PEITORIS DE GRANITO 15CM	SEINFRA	M	1,00000000	R\$ 70,8000	R\$ 70,8000
TOTAL Material:						R\$ 70,8000

Mão de Obra	DESCR. MÃO DE OBRA	FONTE	UNID	COEFICIENTE	PREÇO UNITÁRIO	TOTAL
I2381	PEDREIRO	SEINFRA	H	0,50000000	R\$ 24,1600	R\$ 12,0800
I2543	SERVENTE	SEINFRA	H	0,25000000	R\$ 18,4600	R\$ 4,6150
TOTAL Mão de Obra:						R\$ 16,6950

Serviço	DESCR. SERVIÇO	FONTE	UNID	COEFICIENTE	PREÇO UNITÁRIO	TOTAL
C0197	ARGAMASSA MISTA DE CIMENTO CAL HDR. E AREIA S/PEN. TRAÇO 1:1:4	SEINFRA	M3	0,00375000	R\$ 684,1700	R\$ 2,5656
TOTAL Serviço:						R\$ 2,5656
VALOR:						R\$ 90,06

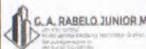
RELATÓRIO ANALÍTICO - COMPOSIÇÕES DE CUSTOS						
	OBRA:	REFORMA DA UNIDADE BASICA DE SAUDE (UBS) DO DISTRITO DE IPU MAZAGÃO	DATA : 15/01/2024	BDI : 26,92%		
	DESCRIÇÃO:	REFORMA DA UNIDADE BASICA DE SAUDE (UBS) DO DISTRITO DE IPU MAZAGÃO	VERSIÃO	HORA	MES	REF.
	LOCAL:	ITAIPOCA-CE	SEINFRA	028.1 COM DESONERAÇÃO	84,44%	47,48% 10/2023
	CLIENTE:	PREFEITURA MUNICIPAL DE ITAIPOCA-CE				

9.5. C4726 CERCA/GRADIL NYLOFOR H=2,03M, MALHA 5 X 20CM - FIO 5,00MM, COM FIXADORES DE POLIAMIDA EM POSTE 40 x 60 MM CHUMBADOS EM BASE DE CONCRETO (EXCLUSIVE ESTA) , REVESTIDOS EM POLIESTER POR PROCESSO DE PINTURA ELETROSTÁTICA (GRADIL E POSTE), NAS CORES VERDE OU BRANCA - FORNECIMENTO E INSTALAÇÃO (M)

Material	DESCR. MATERIAL	FONTE	UNID	COEFICIENTE	PREÇO UNITÁRIO	TOTAL
I9048	FIXADOR POLIAMIDA PARA POSTE, NAS CORES VERDE OU BRANCA	SEINFRA	UN	2,40000000	R\$ 6,5600	R\$ 15,7440
I9040	PAINEL NYLOFOR 2,03M x 2,5M (A X L) - MALHA 5 x 20 CM - FIO 5,00MM, REVESTIDO EM POLIESTER POR PROCESSO DE PINTURA ELETROSTÁTICA, NAS CORES VERDE OU BRANCA	SEINFRA	UN	0,40000000	R\$ 630,2500	R\$ 252,1000
I9046	POSTE 40 x 60 MM, PINTURA ELETROSTÁTICA EM POLIESTER, NAS CORES VERDE OU BRANCA (H=2,50M - COM TAMPA) CHUMBADO	SEINFRA	UN	0,40000000	R\$ 111,6100	R\$ 44,6440
I9049	SERVIÇO - COLOCAÇÃO E MONTAGEM DE CERCA/GRADIL NYLOFOR	SEINFRA	M2	2,03000000	R\$ 19,7000	R\$ 39,9910
TOTAL Material:						R\$ 352,4790
VALOR:						R\$ 352,48

9.6. C4557 PORTÃO DESLIZANTE NYLOFOR, COMPOSTO DE QUADRO, PAINÉIS E ACESSÓRIOS COM PINTURA ELETROSTÁTICA COM TINTA POLIESTER, NAS CORES VERDE OU BRANCA, COM POSTE EM AÇO REVESTIDO, COR VERDE OU BRANCA - FORNECIMENTO E MONTAGEM (M2)

Material	DESCR. MATERIAL	FONTE	UNID	COEFICIENTE	PREÇO UNITÁRIO	TOTAL
I8437	PORTÃO DESLIZANTE NYLOFOR, COMPOSTO DE QUADRO, PAINÉIS E ACESSÓRIOS COM PINTURA ELETROSTÁTICA COM TINTA POLIESTER, NAS CORES VERDE OU BRANCA, COM POSTE EM AÇO REVESTIDO, COR VERDE OU BRANCA - FORNECIMENTO E MONTAGEM	SEINFRA	M2	1,00000000	R\$ 588,9500	R\$ 588,9500
TOTAL Material:						R\$ 588,9500
VALOR:						R\$ 588,95

9.7. C4556 PORTÃO PIVOTANTE NYLOFOR, COMPOSTO DE QUADRO, PAINÉIS E ACESSÓRIOS COM PINTURA ELETROSTÁTICA COM TINTA POLIESTER, NAS CORES VERDE OU BRANCA, COM POSTE EM AÇO REVESTIDO, COR VERDE OU BRANCA - FORNECIMENTO E MONTAGEM (M2)

Material	DESCR. MATERIAL	FONTE	UNID	COEFICIENTE	PREÇO UNITÁRIO	TOTAL
I8436	PORTÃO PIVOTANTE NYLOFOR, COMPOSTO DE QUADRO, PAINÉIS E ACESSÓRIOS COM PINTURA ELETROSTÁTICA COM TINTA POLIESTER, NAS CORES VERDE OU BRANCA, COM POSTE EM AÇO REVESTIDO, COR VERDE OU BRANCA - FORNECIMENTO E MONTAGEM	SEINFRA	M2	1,00000000	R\$ 588,9500	R\$ 588,9500
TOTAL Material:						R\$ 588,9500
VALOR:						R\$ 588,95

10.1. C3442 CAIXA D'ÁGUA EM FIBERGLASS - CAP. 1000L (UN)

Material	DESCR. MATERIAL	FONTE	UNID	COEFICIENTE	PREÇO UNITÁRIO	TOTAL
I8665	CAIXA D'ÁGUA EM FIBERGLASS CAP. 1000L, COM TAMPA	SEINFRA	UN	1,00000000	R\$ 497,3800	R\$ 497,3800
TOTAL Material:						R\$ 497,3800

Mão de Obra	DESCR. MÃO DE OBRA	FONTE	UNID	COEFICIENTE	PREÇO UNITÁRIO	TOTAL
I2543	SERVENTE	SEINFRA	H	0,70000000	R\$ 18,4600	R\$ 12,9220
TOTAL Mão de Obra:						R\$ 12,9220
VALOR:						R\$ 510,30

10.2. C0021 ADAPTADOR PVC SOLD. FLANGES LIVRES P/CX. D'ÁGUA 32mm (1") (UN)



RELATÓRIO ANALÍTICO - COMPOSIÇÕES DE CUSTOS						
	OBRA:	REFORMA DA UNIDADE BÁSICA DE SAÚDE (UBS) DO DISTRITO DE IPU MAZAGÃO	DATA:	15/01/2024	BDI:	26,92%
	DESCRIÇÃO:	REFORMA DA UNIDADE BÁSICA DE SAÚDE (UBS) DO DISTRITO DE IPU MAZAGÃO	FONTE:	SEINFRA	VERSÃO:	028.1 COM DESONERAÇÃO
	LOCAL:	ITAÍPOCA-CE	HORA:	\$4,44%	MES:	47,48%
	CLIENTE:	PREFEITURA MUNICIPAL DE ITAÍPOCA-CE	REF.:	10/2023		

Material	DESCR	FONTE	UNID	COEFICIENTE	PREÇO UNITÁRIO	TOTAL
I0013	ADAPTADOR PVC SOLD. FLANGES LIVRES P/CX. D'ÁGUA 32MM	SEINFRA	UN	1,00000000	R\$ 18,7900	R\$ 18,7900
I0026	ADESIVO PARA TUBO DE PVC RIGIDO	SEINFRA	KG	0,00350000	R\$ 59,1500	R\$ 0,2070
I1180	FITA DE VEDAÇÃO	SEINFRA	M	1,00000000	R\$ 0,3400	R\$ 0,3400
I1888	SOLUÇÃO LIMPADORA PARA PVC RIGIDO	SEINFRA	L	0,00550000	R\$ 56,9600	R\$ 0,3133
TOTAL Material:					R\$ 19,6503	

Mão de Obra	DESCR	FONTE	UNID	COEFICIENTE	PREÇO UNITÁRIO	TOTAL
I0043	AJUDANTE DE ENCANADOR	SEINFRA	H	0,09000000	R\$ 19,1000	R\$ 1,7190
I2320	ENCANADOR	SEINFRA	H	0,09000000	R\$ 23,4800	R\$ 2,1132
TOTAL Mão de Obra:					R\$ 3,8322	
VALOR:					R\$ 23,48	

10.3. C2176 REGISTRO GLOBO /FECHO RÁPIDO DE 1" (UN)

Material	DESCR	FONTE	UNID	COEFICIENTE	PREÇO UNITÁRIO	TOTAL
I1812	REGISTRO GLOBO (FECHO RÁPIDO) DE 1"	SEINFRA	UN	1,00000000	R\$ 71,1800	R\$ 71,1800
TOTAL Material:					R\$ 71,1800	

Mão de Obra	DESCR	FONTE	UNID	COEFICIENTE	PREÇO UNITÁRIO	TOTAL
I0043	AJUDANTE DE ENCANADOR	SEINFRA	H	0,50000000	R\$ 19,1000	R\$ 9,5500
I2320	ENCANADOR	SEINFRA	H	0,15000000	R\$ 23,4800	R\$ 3,5220
TOTAL Mão de Obra:					R\$ 13,0720	
VALOR:					R\$ 84,25	

10.4. C1948 PONTO HIDRÁULICO, MATERIAL E EXECUÇÃO (PT)

Material	DESCR	FONTE	UNID	COEFICIENTE	PREÇO UNITÁRIO	TOTAL
I0108	AREIA GROSSA	SEINFRA	M3	0,00350000	R\$ 111,6300	R\$ 0,3907
I0441	CAL HIDRATADA	SEINFRA	KG	2,50000000	R\$ 0,9000	R\$ 2,2500
I0805	CIMENTO PORTLAND	SEINFRA	KG	2,50000000	R\$ 0,6600	R\$ 1,6500
I0884	COTOVELO PVC SOLDAVEL DE 25MM	SEINFRA	UN	2,00000000	R\$ 0,7400	R\$ 1,4800
I0885	COTOVELO PVC SOLDAVEL DE 32MM	SEINFRA	UN	4,00000000	R\$ 2,4700	R\$ 9,8800
I1293	JOELHO PVC ROSCAVEL DE 1"	SEINFRA	UN	1,00000000	R\$ 5,5400	R\$ 5,5400
I1412	LUVIA PVC SOLDAVEL DE 32MM	SEINFRA	UN	2,00000000	R\$ 2,0400	R\$ 4,0800
I1426	LUVIA REDUÇÃO PVC SOLDAVEL DE 32X25MM	SEINFRA	UN	1,00000000	R\$ 3,1600	R\$ 3,1600
I1973	TE PVC SOLDAVEL 32MM	SEINFRA	UN	1,00000000	R\$ 3,8500	R\$ 3,8500
I2200	TUBO PVC SOLDAVEL DE 25MM (3/4")	SEINFRA	M	1,20000000	R\$ 4,0400	R\$ 4,8480
I2201	TUBO PVC SOLDAVEL DE 32MM (1")	SEINFRA	M	5,00000000	R\$ 7,9900	R\$ 39,9500
TOTAL Material:					R\$ 77,0787	

Mão de Obra	DESCR	FONTE	UNID	COEFICIENTE	PREÇO UNITÁRIO	TOTAL
I0043	AJUDANTE DE ENCANADOR	SEINFRA	H	3,00000000	R\$ 19,1000	R\$ 57,3000
I2320	ENCANADOR	SEINFRA	H	3,00000000	R\$ 23,4800	R\$ 70,4400
I2543	SERVENTE	SEINFRA	H	2,50000000	R\$ 18,4600	R\$ 46,1500
TOTAL Mão de Obra:					R\$ 173,8900	

RELATÓRIO ANALÍTICO - COMPOSIÇÕES DE CUSTOS						
	OBRA:	REFORMA DA UNIDADE BÁSICA DE SAÚDE (UBS) DO DISTRITO DE IPU MAZAGÃO	DATA:	15/01/2024	BDI:	26,92%
	DESCRIÇÃO:	REFORMA DA UNIDADE BÁSICA DE SAÚDE (UBS) DO DISTRITO DE IPU MAZAGÃO	FONTE:	SEINFRA	VERSÃO:	028.1 COM DESONERAÇÃO
	LOCAL:	ITAÍPOCA-CE	HORA:	\$4,44%	MES:	47,48%
	CLIENTE:	PREFEITURA MUNICIPAL DE ITAÍPOCA-CE	REF.:	10/2023		

VALOR: R\$ 250,97

10.5. C2167 REGISTRO DE GAVETA C/CANOPLA CROMADA D= 25mm (1") (UN)

Material	DESCR	FONTE	UNID	COEFICIENTE	PREÇO UNITÁRIO	TOTAL
I1180	FITA DE VEDAÇÃO	SEINFRA	M	1,20000000	R\$ 0,3400	R\$ 0,4080
I1807	REGISTRO DE GAVETA CROMADA 25MM (1")	SEINFRA	UN	1,00000000	R\$ 95,9900	R\$ 95,9900
TOTAL Material:					R\$ 96,3980	

Mão de Obra	DESCR	FONTE	UNID	COEFICIENTE	PREÇO UNITÁRIO	TOTAL
I0043	AJUDANTE DE ENCANADOR	SEINFRA	H	0,61000000	R\$ 19,1000	R\$ 11,6510
I2320	ENCANADOR	SEINFRA	H	0,61000000	R\$ 23,4800	R\$ 14,3228
TOTAL Mão de Obra:					R\$ 25,9738	
VALOR:					R\$ 122,37	

10.6. C1950 PONTO SANITÁRIO, MATERIAL E EXECUÇÃO (PT)

Material	DESCR	FONTE	UNID	COEFICIENTE	PREÇO UNITÁRIO	TOTAL
I0108	AREIA GROSSA	SEINFRA	M3	0,00400000	R\$ 111,6300	R\$ 0,4465
I0441	CAL HIDRATADA	SEINFRA	KG	3,00000000	R\$ 0,9000	R\$ 2,7000
I0805	CIMENTO PORTLAND	SEINFRA	KG	3,00000000	R\$ 0,6600	R\$ 1,9800
I1283	JOELHO PVC PARA ESGOTO DE 40MM	SEINFRA	UN	2,00000000	R\$ 2,2000	R\$ 4,4000
I1284	JOELHO PVC PARA ESGOTO DE 50MM	SEINFRA	UN	1,00000000	R\$ 3,0300	R\$ 3,0300
I1282	JOELHO PVC PARA ESGOTO DE 100MM	SEINFRA	UN	1,00000000	R\$ 8,2300	R\$ 8,2300
I2013	TE PVC PARA ESGOTO DE 40MM (1 1/2")	SEINFRA	UN	1,00000000	R\$ 3,6700	R\$ 3,6700
I2012	TE PVC PARA ESGOTO DE 100MM (4")	SEINFRA	UN	1,00000000	R\$ 15,8500	R\$ 15,8500
I2193	TUBO PVC ESGOTO DE 100MM (4") - (NBR 5688)	SEINFRA	M	0,33000000	R\$ 14,7700	R\$ 4,8741
I2194	TUBO PVC ESGOTO DE 40MM (1 1/2") - (NBR 5688)	SEINFRA	M	1,50000000	R\$ 6,4500	R\$ 9,6750
I2195	TUBO PVC ESGOTO DE 50MM (2") - (NBR 5688)	SEINFRA	M	0,50000000	R\$ 10,0400	R\$ 5,0200
TOTAL Material:					R\$ 59,8756	

Mão de Obra	DESCR	FONTE	UNID	COEFICIENTE	PREÇO UNITÁRIO	TOTAL
I0043	AJUDANTE DE ENCANADOR	SEINFRA	H	3,00000000	R\$ 19,1000	R\$ 57,3000
I2320	ENCANADOR	SEINFRA	H	3,00000000	R\$ 23,4800	R\$ 70,4400
I2543	SERVENTE	SEINFRA	H	2,50000000	R\$ 18,4600	R\$ 46,1500
TOTAL Mão de Obra:					R\$ 173,8900	
VALOR:					R\$ 233,77	

10.7. C0606 CAIXA DE INSPEÇÃO EM ALVENARIA - TAMPA DE CONCRETO ESP.= 5cm (M2)

Material	DESCR	FONTE	UNID	COEFICIENTE	PREÇO UNITÁRIO	TOTAL
I0169	AÇO CA-60	SEINFRA	KG	5,27000000	R\$ 7,0900	R\$ 37,3643
I0103	ARAME RECOZIDO N.18 BWG	SEINFRA	KG	0,08000000	R\$ 15,4300	R\$ 1,2344
I0109	AREIA MEDIA	SEINFRA	M3	0,03300000	R\$ 79,0200	R\$ 2,6277
I0280	BRITA	SEINFRA	M3	0,04000000	R\$ 93,8200	R\$ 3,7528
I0529	CHAPA COMPENSADO RESINADO 12MM (1.10 X 2.20M)	SEINFRA	M2	0,40000000	R\$ 33,8600	R\$ 13,5440
I0805	CIMENTO PORTLAND	SEINFRA	KG	16,20000000	R\$ 0,6600	R\$ 10,6920

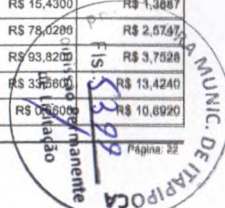

RELATÓRIO ANALÍTICO - COMPOSIÇÃO		CUSTOS									
OBRA:	REFORMA DA UNIDADE BÁSICA DE SAÚDE (UBS) DO DISTRITO DE IPU MAZAGÃO	DATA:	15/01/2024	BDI:	26,92%						
DESCRIÇÃO:	REFORMA DA UNIDADE BÁSICA DE SAÚDE (UBS) DO DISTRITO DE IPU MAZAGÃO	FONTE:	SEINFRA	VERSÃO:	028.1 COM DESONERAÇÃO	HORA:	84,44%	MES:	47,48%	REF.:	10/2023
LOCAL:	ITAIPICOCA-CE										
CLIENTE:	PREFEITURA MUNICIPAL DE ITAIPICOCA-CE										

11916	TABUA DE 1" DE 3A. - L = 30cm	SEINFRA	M	0,12000000	R\$ 11,9200	R\$ 1,4304	
						TOTAL Material:	R\$ 70,8269

Mão de Obra	FONTE	UNID	COEFICIENTE	PREÇO UNITÁRIO	TOTAL		
I0040	AJUDANTE DE ARMADOR/FERREIRO	SEINFRA	H	0,46000000	R\$ 19,1000	R\$ 8,7860	
I0041	AJUDANTE DE CARPINTEIRO	SEINFRA	H	2,42000000	R\$ 19,1000	R\$ 46,2220	
I0121	ARMADOR/FERREIRO	SEINFRA	H	0,46000000	R\$ 24,1600	R\$ 11,1136	
I0498	CARPINTEIRO	SEINFRA	H	2,42000000	R\$ 24,1600	R\$ 58,4672	
I2391	PEDREIRO	SEINFRA	H	0,30000000	R\$ 24,1600	R\$ 7,2480	
I2543	SERVENTE	SEINFRA	H	0,80000000	R\$ 18,4600	R\$ 14,7680	
						TOTAL Mão de Obra:	R\$ 146,6048
						VALOR:	R\$ 217,23

10.8. C2593 TUBO PVC BRANCO P/ESGOTO D=100MM (4') (M)

Material	FONTE	UNID	COEFICIENTE	PREÇO UNITÁRIO	TOTAL		
I0026	ADESIVO PARA TUBO DE PVC RIGIDO	SEINFRA	KG	0,02500000	R\$ 59,1500	R\$ 1,4788	
I1888	SOLUÇÃO LIMPADORA PARA PVC RIGIDO	SEINFRA	L	0,04000000	R\$ 56,9600	R\$ 2,2784	
I2193	TUBO PVC ESGOTO DE 100MM (4') - (NBR 5688)	SEINFRA	M	1,01000000	R\$ 14,7700	R\$ 14,9177	
						TOTAL Material:	R\$ 18,6749

Mão de Obra	FONTE	UNID	COEFICIENTE	PREÇO UNITÁRIO	TOTAL		
I0043	AJUDANTE DE ENCANADOR	SEINFRA	H	0,52000000	R\$ 19,1000	R\$ 9,9320	
I2320	ENCANADOR	SEINFRA	H	0,52000000	R\$ 23,4800	R\$ 12,2096	
						TOTAL Mão de Obra:	R\$ 22,1416
						VALOR:	R\$ 40,82

10.9. C4775 VÁLVULA DE RETENÇÃO DE PVC P/ ESGOTO D=150MM (UN)

Material	FONTE	UNID	COEFICIENTE	PREÇO UNITÁRIO	TOTAL		
I0074	ANEL DE BORRACHA P/TUBO PVC 150MM (6")	SEINFRA	UN	2,00000000	R\$ 9,9200	R\$ 19,8400	
I1351	LUBRIFICANTE PARA TUBO DE PVC	SEINFRA	KG	0,06600000	R\$ 40,1500	R\$ 2,6499	
I9076	VÁLVULA DE RETENÇÃO PVC P/ ESGOTO D=150MM	SEINFRA	UN	1,00000000	R\$ 226,1600	R\$ 226,1600	
						TOTAL Material:	R\$ 248,6499

Mão de Obra	FONTE	UNID	COEFICIENTE	PREÇO UNITÁRIO	TOTAL		
I0043	AJUDANTE DE ENCANADOR	SEINFRA	H	1,48000000	R\$ 19,1000	R\$ 28,2680	
I2320	ENCANADOR	SEINFRA	H	1,48000000	R\$ 23,4800	R\$ 34,7504	
						TOTAL Mão de Obra:	R\$ 63,0184
						VALOR:	R\$ 311,67

10.10. C0660 CALHA DE CHAPA GALVANIZADA 26 DESENVOLVIMENTO 33cm (M)

Material	FONTE	UNID	COEFICIENTE	PREÇO UNITÁRIO	TOTAL	
I0536	CHAPA DE AÇO GALVANIZADA N.26, DESENV. 0,33M	SEINFRA	M	1,03000000	R\$ 14,3100	R\$ 14,7393
I1725	PREGO 15X15 (1,1/4" x 13) (APROXIMADAMENTE 672UN/KG)	SEINFRA	KG	0,07000000	R\$ 14,9300	R\$ 1,0451
I1784	REBITES	SEINFRA	KG	0,03000000	R\$ 58,9800	R\$ 1,7664

RELATÓRIO ANALÍTICO - COMPOSIÇÕES DE CUSTOS											
OBRA:	REFORMA DA UNIDADE BÁSICA DE SAÚDE (UBS) DO DISTRITO DE IPU MAZAGÃO	DATA:	15/01/2024	BDI:	26,92%						
DESCRIÇÃO:	REFORMA DA UNIDADE BÁSICA DE SAÚDE (UBS) DO DISTRITO DE IPU MAZAGÃO	FONTE:	SEINFRA	VERSÃO:	028.1 COM DESONERAÇÃO	HORA:	84,44%	MES:	47,48%	REF.:	10/2023
LOCAL:	ITAIPICOCA-CE										
CLIENTE:	PREFEITURA MUNICIPAL DE ITAIPICOCA-CE										

11873	SOLDA 70X30	SEINFRA	KG	0,03000000	R\$ 119,8000	R\$ 3,5880	
						TOTAL Material:	R\$ 21,1388

Mão de Obra	FONTE	UNID	COEFICIENTE	PREÇO UNITÁRIO	TOTAL		
I0043	AJUDANTE DE ENCANADOR	SEINFRA	H	1,00000000	R\$ 19,1000	R\$ 19,1000	
I2320	ENCANADOR	SEINFRA	H	1,00000000	R\$ 23,4800	R\$ 23,4800	
						TOTAL Mão de Obra:	R\$ 42,5800
						VALOR:	R\$ 63,72

10.11. C2593 TUBO PVC BRANCO P/ESGOTO D=100MM (4') (M)

Material	FONTE	UNID	COEFICIENTE	PREÇO UNITÁRIO	TOTAL		
I0026	ADESIVO PARA TUBO DE PVC RIGIDO	SEINFRA	KG	0,02500000	R\$ 59,1500	R\$ 1,4788	
I1888	SOLUÇÃO LIMPADORA PARA PVC RIGIDO	SEINFRA	L	0,04000000	R\$ 56,9600	R\$ 2,2784	
I2193	TUBO PVC ESGOTO DE 100MM (4') - (NBR 5688)	SEINFRA	M	1,01000000	R\$ 14,7700	R\$ 14,9177	
						TOTAL Material:	R\$ 18,6749

Mão de Obra	FONTE	UNID	COEFICIENTE	PREÇO UNITÁRIO	TOTAL		
I0043	AJUDANTE DE ENCANADOR	SEINFRA	H	0,52000000	R\$ 19,1000	R\$ 9,9320	
I2320	ENCANADOR	SEINFRA	H	0,52000000	R\$ 23,4800	R\$ 12,2096	
						TOTAL Mão de Obra:	R\$ 22,1416
						VALOR:	R\$ 40,82

11.1. C3781 MEDIÇÃO TRIFÁSICA INSTALADA EM MURO - SAÍDA SUBTERRÂNEA (UN)

Equipamento Custo Horário	FONTE	UNID	COEFICIENTE	PREÇO UNITÁRIO	TOTAL		
I0584	CAMINHÃO COMERC. EQUIP. C/GUINDASTE (CHI)	SEINFRA	H	3,00000000	R\$ 59,4100	R\$ 178,2300	
I0705	CAMINHÃO COMERC. EQUIP. C/GUINDASTE (CHP)	SEINFRA	H	1,00000000	R\$ 159,8600	R\$ 159,8600	
						TOTAL Equipamento Custo Horário:	R\$ 338,0900

Material	FONTE	UNID	COEFICIENTE	PREÇO UNITÁRIO	TOTAL		
I6472	ABRAÇADEIRA PARA POSTE DE CONCRETO DUPLO "T"	SEINFRA	UN	4,00000000	R\$ 7,7000	R\$ 30,8000	
I0125	ARMAÇÃO REX TRIFÁSICA COM ROLDANA	SEINFRA	UN	1,00000000	R\$ 76,4200	R\$ 76,4200	
I0342	CABO ISOLADO EM PVC 16MM2 - 750V	SEINFRA	M	60,00000000	R\$ 10,6100	R\$ 636,6000	
I0950	CURVA DE PVC RIGIDO PARA ELETRODUTO DE 1 1/2"	SEINFRA	UN	5,00000000	R\$ 5,2800	R\$ 26,4000	
I1018	DISJUNTOR TRIPOLAR DE 70A	SEINFRA	UN	1,00000000	R\$ 97,9100	R\$ 97,9100	
I1068	ELETRODUTO DE PVC RIGIDO 1 1/2"	SEINFRA	M	12,00000000	R\$ 9,7600	R\$ 117,1200	
I2352	HASTE DE ATERRAMENTO COPERWELD 5/8" x 2,40M	SEINFRA	UN	1,00000000	R\$ 49,7400	R\$ 49,7400	
I1404	LUVA DE PVC RIGIDO PARA ELETRODUTO 1 1/2"	SEINFRA	UN	1,00000000	R\$ 3,3000	R\$ 3,3000	
I2405	POSTE DE CONCRETO DUPLO T (150/9), RESISTÊNCIA NOMINAL 150KG, H=9,00M, PESO APROXIMADO 470KG	SEINFRA	UN	1,00000000	R\$ 561,6900	R\$ 561,6900	
I2413	QUADRO DE MEDIÇÃO TRIFÁSICA EM POSTE	SEINFRA	UN	1,00000000	R\$ 254,2900	R\$ 254,2900	
						TOTAL Material:	R\$ 1.884,2700

Mão de Obra	FONTE	UNID	COEFICIENTE	PREÇO UNITÁRIO	TOTAL		
I0042	AJUDANTE DE ELETRICISTA	SEINFRA	H	4,00000000	R\$ 19,1000	R\$ 76,4000	
I2312	ELETRICISTA	SEINFRA	H	4,00000000	R\$ 24,1500	R\$ 96,6000	
						TOTAL Mão de Obra:	R\$ 173,0000

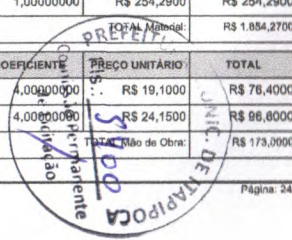

RELATÓRIO ANALÍTICO - COMPOSIÇÕES DE CUSTOS						
OBRA:	REFORMA DA UNIDADE BÁSICA DE SAÚDE (UBS) DO DISTRITO DE IPU MAZAGÃO	DATA:	15/01/2024	BDI:	26,92%	
DESCRICO:	REFORMA DA UNIDADE BÁSICA DE SAÚDE (UBS) DO DISTRITO DE IPU MAZAGÃO	FONTE:	SEINFRA	VERSÃO:	026.1 COM DESONERACAO	REP:
LOCAL:	ITAIPOCA-CE	HORA:	84,44%	MES:	47,48%	10/2023
CLIENTE:	PREFEITURA MUNICIPAL DE ITAIPOCA-CE					

Material	QTD	PREÇO UNITÁRIO	TOTAL
C0632	CAIXA EM ALVENARIA (60X60X80cm) DE 1/2 TIJOLO COMUM, LASTRO DE BRITA E TAMPA DE CONCRETO	R\$ 426,0200	R\$ 426,0200
TOTAL Serviço:			R\$ 426,0200
VALOR:			R\$ 2.791,38

11.2. C2069 QUADRO DE DISTRIBUIÇÃO DE LUZ EMBUTIR ATÉ 36 DIVISÕES 457X332X95mm, C/ BARRAMENTO (UN)

Material	QTD	PREÇO UNITÁRIO	TOTAL
I0193	BARRAMENTO NEUTRO P/ BAIXA TENSÃO	R\$ 38,5700	R\$ 38,5700
I0194	BARRAMENTO PRINCIPAL P/ BAIXA TENSÃO	R\$ 37,9500	R\$ 37,9500
I0195	BARRAMENTO TERRA P/ BAIXA TENSÃO	R\$ 31,3700	R\$ 31,3700
I1758	QUADRO DISTRIBUIÇÃO LUZ 457X332X95MM	R\$ 164,4000	R\$ 164,4000
TOTAL Material:			R\$ 272,2900

Mão de Obra	QTD	PREÇO UNITÁRIO	TOTAL
I0042	AJUDANTE DE ELETRICISTA	R\$ 19,1000	R\$ 76,4000
I2312	ELETRICISTA	R\$ 24,1500	R\$ 96,6000
TOTAL Mão de Obra:			R\$ 173,0000
VALOR:			R\$ 445,29

11.3. C1127 DISJUNTOR TRIPOLAR EM QUADRO DE DISTRIBUIÇÃO 50A (UN)

Material	QTD	PREÇO UNITÁRIO	TOTAL
I1013	DISJUNTOR TRIPOLAR 50A	R\$ 56,1300	R\$ 56,1300
TOTAL Material:			R\$ 56,1300

Mão de Obra	QTD	PREÇO UNITÁRIO	TOTAL
I0042	AJUDANTE DE ELETRICISTA	R\$ 19,1000	R\$ 17,1900
I2312	ELETRICISTA	R\$ 24,1500	R\$ 21,7350
TOTAL Mão de Obra:			R\$ 38,9250
VALOR:			R\$ 95,06

11.4. C1125 DISJUNTOR TRIPOLAR EM QUADRO DE DISTRIBUIÇÃO 40A (UN)

Material	QTD	PREÇO UNITÁRIO	TOTAL
I1011	DISJUNTOR TRIPOLAR 40A	R\$ 56,1300	R\$ 56,1300
TOTAL Material:			R\$ 56,1300

Mão de Obra	QTD	PREÇO UNITÁRIO	TOTAL
I0042	AJUDANTE DE ELETRICISTA	R\$ 19,1000	R\$ 17,1900
I2312	ELETRICISTA	R\$ 24,1500	R\$ 21,7350
TOTAL Mão de Obra:			R\$ 38,9250
VALOR:			R\$ 95,06

11.5. C1095 DISJUNTOR MONOPOLAR EM QUADRO DE DISTRIBUIÇÃO 20A (UN)

Material	QTD	PREÇO UNITÁRIO	TOTAL
I0981	DISJUNTOR MONOPOLAR 20A	R\$ 10,3500	R\$ 10,3500
TOTAL Material:			R\$ 10,3500

RELATÓRIO ANALÍTICO - COMPOSIÇÕES DE CUSTOS						
OBRA:	REFORMA DA UNIDADE BÁSICA DE SAÚDE (UBS) DO DISTRITO DE IPU MAZAGÃO	DATA:	15/01/2024	BDI:	26,92%	
DESCRICO:	REFORMA DA UNIDADE BÁSICA DE SAÚDE (UBS) DO DISTRITO DE IPU MAZAGÃO	FONTE:	SEINFRA	VERSÃO:	026.1 COM DESONERACAO	REP:
LOCAL:	ITAIPOCA-CE	HORA:	84,44%	MES:	47,48%	10/2023
CLIENTE:	PREFEITURA MUNICIPAL DE ITAIPOCA-CE					

Material	QTD	PREÇO UNITÁRIO	TOTAL
I0983	DISJUNTOR MONOPOLAR 20A	R\$ 10,3500	R\$ 10,3500
TOTAL Material:			R\$ 10,3500

Mão de Obra	QTD	PREÇO UNITÁRIO	TOTAL
I0042	AJUDANTE DE ELETRICISTA	R\$ 19,1000	R\$ 5,7300
I2312	ELETRICISTA	R\$ 24,1500	R\$ 7,2450
TOTAL Mão de Obra:			R\$ 12,9750
VALOR:			R\$ 23,33

11.6. C1093 DISJUNTOR MONOPOLAR EM QUADRO DE DISTRIBUIÇÃO 16A (UN)

Material	QTD	PREÇO UNITÁRIO	TOTAL
I0981	DISJUNTOR MONOPOLAR 16A	R\$ 10,3500	R\$ 10,3500
TOTAL Material:			R\$ 10,3500

Mão de Obra	QTD	PREÇO UNITÁRIO	TOTAL
I0042	AJUDANTE DE ELETRICISTA	R\$ 19,1000	R\$ 5,7300
I2312	ELETRICISTA	R\$ 24,1500	R\$ 7,2450
TOTAL Mão de Obra:			R\$ 12,9750
VALOR:			R\$ 23,33

11.7. C1092 DISJUNTOR MONOPOLAR EM QUADRO DE DISTRIBUIÇÃO 10A (UN)

Material	QTD	PREÇO UNITÁRIO	TOTAL
I0980	DISJUNTOR MONOPOLAR 10A	R\$ 10,3500	R\$ 10,3500
TOTAL Material:			R\$ 10,3500

Mão de Obra	QTD	PREÇO UNITÁRIO	TOTAL
I0042	AJUDANTE DE ELETRICISTA	R\$ 19,1000	R\$ 5,7300
I2312	ELETRICISTA	R\$ 24,1500	R\$ 7,2450
TOTAL Mão de Obra:			R\$ 12,9750
VALOR:			R\$ 23,33

11.8. C4562 DISPOSITIVO DE PROTEÇÃO CONTRA SURTOS DE TENSÃO - DPS's - 40 KA/440V (UN)

Material	QTD	PREÇO UNITÁRIO	TOTAL
I8442	DISPOSITIVO DE PROTEÇÃO CONTRA SURTOS DE TENSÃO - DPS's - 40 KA/440V - FORNECIMENTO E INSTALAÇÃO	R\$ 124,9300	R\$ 124,9300
TOTAL Material:			R\$ 124,9300

Mão de Obra	QTD	PREÇO UNITÁRIO	TOTAL
I0037	AJUDANTE	R\$ 19,1000	R\$ 11,4600
TOTAL Mão de Obra:			R\$ 11,4600
VALOR:			R\$ 124,33

11.9. C4530 DISJUNTOR DIFERENCIAL DR-16A - 40A, 30mA (UN)

Material	QTD	PREÇO UNITÁRIO	TOTAL
I8365	DISJUNTOR DIFERENCIAL DR-16A - 40A, 30mA	R\$ 126,2700	R\$ 126,2700
TOTAL Material:			R\$ 126,2700

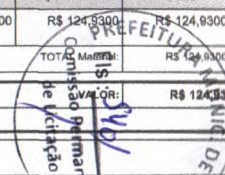

RELATÓRIO ANALÍTICO - COMPOSIÇÕES DE CUSTOS						
	OBRA:	REFORMA DA UNIDADE BASICA DE SAUDE (UBS) DO DISTRITO DE IPU MAZAGÃO	DATA:	15/01/2024	BDI: 26,92%	
	DESCRIÇÃO:	REFORMA DA UNIDADE BASICA DE SAUDE (UBS) DO DISTRITO DE IPU MAZAGÃO	FONTE:	SEINFRA	VERSÃO:	028.1 COM DESONERAÇÃO
	LOCAL:	ITAIPOCA-CE	HORA:	54,44%	MES:	47,48%
	CLIENTE:	PREFEITURA MUNICIPAL DE ITAIPOCA-CE	REF.:	10/2023		

I2312	ELETRICISTA	SEINFRA	H	0,60000000	R\$ 24,1500	R\$ 14,4900
					TOTAL Mão de Obra:	R\$ 25,9500
					VALOR:	R\$ 151,22

11.10. C1194 ELETRODUTO PVC ROSC.INCL.CONEXÕES D= 60mm (2") (M)

Material	FONTE	UNID	COEFICIENTE	PREÇO UNITÁRIO	TOTAL	
I1073	ELETRODUTO DE PVC RIGIDO 2"	SEINFRA	M	1,10000000	R\$ 17,5340	
					TOTAL Material:	R\$ 17,5340

Mão de Obra	FONTE	UNID	COEFICIENTE	PREÇO UNITÁRIO	TOTAL	
I0042	AJUDANTE DE ELETRICISTA	SEINFRA	H	0,70000000	R\$ 19,1000	
I2312	ELETRICISTA	SEINFRA	H	0,70000000	R\$ 24,1500	
					TOTAL Mão de Obra:	R\$ 30,2750
					VALOR:	R\$ 47,81

11.11. C1198 ELETRODUTO PVC ROSC.INCL.CONEXÕES D= 40mm (1 1/4") (M)

Material	FONTE	UNID	COEFICIENTE	PREÇO UNITÁRIO	TOTAL	
I1069	ELETRODUTO DE PVC RIGIDO 1 1/4"	SEINFRA	M	1,10000000	R\$ 9,7680	
					TOTAL Material:	R\$ 9,7680

Mão de Obra	FONTE	UNID	COEFICIENTE	PREÇO UNITÁRIO	TOTAL	
I0042	AJUDANTE DE ELETRICISTA	SEINFRA	H	0,50000000	R\$ 19,1000	
I2312	ELETRICISTA	SEINFRA	H	0,50000000	R\$ 24,1500	
					TOTAL Mão de Obra:	R\$ 21,6250
					VALOR:	R\$ 31,39

11.12. C1197 ELETRODUTO PVC ROSC.INCL.CONEXÕES D= 32mm (1") (M)

Material	FONTE	UNID	COEFICIENTE	PREÇO UNITÁRIO	TOTAL	
I1070	ELETRODUTO DE PVC RIGIDO 1"	SEINFRA	M	1,10000000	R\$ 6,6700	
					TOTAL Material:	R\$ 7,3370

Mão de Obra	FONTE	UNID	COEFICIENTE	PREÇO UNITÁRIO	TOTAL	
I0042	AJUDANTE DE ELETRICISTA	SEINFRA	H	0,45000000	R\$ 19,1000	
I2312	ELETRICISTA	SEINFRA	H	0,45000000	R\$ 24,1500	
					TOTAL Mão de Obra:	R\$ 19,4625
					VALOR:	R\$ 26,80

11.13. C1196 ELETRODUTO PVC ROSC.INCL.CONEXÕES D= 25mm (3/4") (M)

Material	FONTE	UNID	COEFICIENTE	PREÇO UNITÁRIO	TOTAL	
I1075	ELETRODUTO DE PVC RIGIDO 3/4"	SEINFRA	M	1,10000000	R\$ 4,2700	
					TOTAL Material:	R\$ 4,6970

Mão de Obra	FONTE	UNID	COEFICIENTE	PREÇO UNITÁRIO	TOTAL	
I0042	AJUDANTE DE ELETRICISTA	SEINFRA	H	0,30000000	R\$ 19,1000	
					TOTAL Mão de Obra:	R\$ 5,7300

RELATÓRIO ANALÍTICO - COMPOSIÇÕES DE CUSTOS						
	OBRA:	REFORMA DA UNIDADE BASICA DE SAUDE (UBS) DO DISTRITO DE IPU MAZAGÃO	DATA:	15/01/2024	BDI: 26,92%	
	DESCRIÇÃO:	REFORMA DA UNIDADE BASICA DE SAUDE (UBS) DO DISTRITO DE IPU MAZAGÃO	FONTE:	SEINFRA	VERSÃO:	028.1 COM DESONERAÇÃO
	LOCAL:	ITAIPOCA-CE	HORA:	54,44%	MES:	47,48%
	CLIENTE:	PREFEITURA MUNICIPAL DE ITAIPOCA-CE	REF.:	10/2023		

I2312	ELETRICISTA	SEINFRA	H	0,30000000	R\$ 24,1500	R\$ 7,2450
					TOTAL Mão de Obra:	R\$ 12,9750
					VALOR:	R\$ 17,67

11.14. C0547 CABO EM PVC 1000V 10MM2 (M)

Material	FONTE	UNID	COEFICIENTE	PREÇO UNITÁRIO	TOTAL	
I0366	CABO EM PVC 1000V 10MM2	SEINFRA	M	1,02000000	R\$ 6,9600	
					TOTAL Material:	R\$ 7,0992

Mão de Obra	FONTE	UNID	COEFICIENTE	PREÇO UNITÁRIO	TOTAL	
I0042	AJUDANTE DE ELETRICISTA	SEINFRA	H	0,14000000	R\$ 19,1000	
I2312	ELETRICISTA	SEINFRA	H	0,14000000	R\$ 24,1500	
					TOTAL Mão de Obra:	R\$ 6,0650
					VALOR:	R\$ 13,15

11.15. C0547 CABO EM PVC 1000V 10MM2 (M)

Material	FONTE	UNID	COEFICIENTE	PREÇO UNITÁRIO	TOTAL	
I0366	CABO EM PVC 1000V 10MM2	SEINFRA	M	1,02000000	R\$ 6,9600	
					TOTAL Material:	R\$ 7,0992

Mão de Obra	FONTE	UNID	COEFICIENTE	PREÇO UNITÁRIO	TOTAL	
I0042	AJUDANTE DE ELETRICISTA	SEINFRA	H	0,14000000	R\$ 19,1000	
I2312	ELETRICISTA	SEINFRA	H	0,14000000	R\$ 24,1500	
					TOTAL Mão de Obra:	R\$ 6,0650
					VALOR:	R\$ 13,15

11.16. C0534 CABO ISOLADO PVC 750V 4MM2 (M)

Material	FONTE	UNID	COEFICIENTE	PREÇO UNITÁRIO	TOTAL	
I0357	CABO ISOLADO PVC 750V 4MM2	SEINFRA	M	1,02000000	R\$ 3,2700	
					TOTAL Material:	R\$ 3,3354

Mão de Obra	FONTE	UNID	COEFICIENTE	PREÇO UNITÁRIO	TOTAL	
I0042	AJUDANTE DE ELETRICISTA	SEINFRA	H	0,12000000	R\$ 19,1000	
I2312	ELETRICISTA	SEINFRA	H	0,12000000	R\$ 24,1500	
					TOTAL Mão de Obra:	R\$ 5,1900
					VALOR:	R\$ 8,53

11.17. C0534 CABO ISOLADO PVC 750V 4MM2 (M)

Material	FONTE	UNID	COEFICIENTE	PREÇO UNITÁRIO	TOTAL	
I0357	CABO ISOLADO PVC 750V 4MM2	SEINFRA	M	1,02000000	R\$ 3,2700	
					TOTAL Material:	R\$ 3,3354

Mão de Obra	FONTE	UNID	COEFICIENTE	PREÇO UNITÁRIO	TOTAL	
I0042	AJUDANTE DE ELETRICISTA	SEINFRA	H	0,12000000	R\$ 19,1000	
					TOTAL Mão de Obra:	R\$ 2,2950

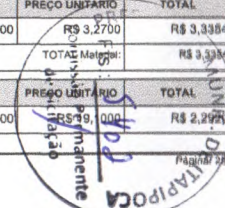

RELATÓRIO ANALÍTICO - COMPOSIÇÃO		CUSTOS			
OBRA:	REFORMA DA UNIDADE BÁSICA DE SAÚDE (UBS) DO DISTRITO DE IPU MAZAGÃO	DATA:	15/01/2024	BDI:	26,92%
DESCRIÇÃO:	REFORMA DA UNIDADE BÁSICA DE SAÚDE (UBS) DO DISTRITO DE IPU MAZAGÃO	FONTE:	SEINFRA	VERSÃO:	028.1 COM DESONERAÇÃO
LOCAL:	ITAIPICOCA-CE	HORA:	84,44%	MES:	47,48%
CLIENTE:	PREFEITURA MUNICIPAL DE ITAIPICOCA-CE	REP.:			10/2023

I2312	ELETRICISTA	SEINFRA	H	0,12000000	R\$ 24,1500	R\$ 2,8980
					TOTAL Mão de Obra:	R\$ 5,1900
					VALOR:	R\$ 8,53

11.18. C1489 INTERRUPTOR TRES TECLAS SIMPLES 10A 250V (UN)						
Material	FONTE	UNID	COEFICIENTE	PREÇO UNITÁRIO	TOTAL	
I1267	INTERRUPTOR 3 TECLAS SIMPLES	SEINFRA	UN	1,00000000	R\$ 19,3300	R\$ 19,3300
					TOTAL Material:	R\$ 19,3300
Mão de Obra						
	FONTE	UNID	COEFICIENTE	PREÇO UNITÁRIO	TOTAL	
I0042	AJUDANTE DE ELETRICISTA	SEINFRA	H	0,53000000	R\$ 19,1000	R\$ 10,1230
I2312	ELETRICISTA	SEINFRA	H	0,53000000	R\$ 24,1500	R\$ 12,7995
					TOTAL Mão de Obra:	R\$ 22,9225
					VALOR:	R\$ 42,25

11.19. C1479 INTERRUPTOR DUAS TECLAS SIMPLES 10A 250V (UN)						
Material	FONTE	UNID	COEFICIENTE	PREÇO UNITÁRIO	TOTAL	
I1263	INTERRUPTOR 2 TECLAS SIMPLES	SEINFRA	UN	1,00000000	R\$ 13,9100	R\$ 13,9100
					TOTAL Material:	R\$ 13,9100
Mão de Obra						
	FONTE	UNID	COEFICIENTE	PREÇO UNITÁRIO	TOTAL	
I0042	AJUDANTE DE ELETRICISTA	SEINFRA	H	0,37000000	R\$ 19,1000	R\$ 7,0670
I2312	ELETRICISTA	SEINFRA	H	0,37000000	R\$ 24,1500	R\$ 8,9355
					TOTAL Mão de Obra:	R\$ 16,0025
					VALOR:	R\$ 29,91

11.20. C1494 INTERRUPTOR UMA TECLA SIMPLES 10A 250V (UN)						
Material	FONTE	UNID	COEFICIENTE	PREÇO UNITÁRIO	TOTAL	
I1255	INTERRUPTOR 1 TECLA SIMPLES	SEINFRA	UN	1,00000000	R\$ 7,8800	R\$ 7,8800
					TOTAL Material:	R\$ 7,8800
Mão de Obra						
	FONTE	UNID	COEFICIENTE	PREÇO UNITÁRIO	TOTAL	
I0042	AJUDANTE DE ELETRICISTA	SEINFRA	H	0,21000000	R\$ 19,1000	R\$ 4,0110
I2312	ELETRICISTA	SEINFRA	H	0,21000000	R\$ 24,1500	R\$ 5,0715
					TOTAL Mão de Obra:	R\$ 9,0825
					VALOR:	R\$ 16,96

11.21. C2484 TOMADA 2 POLOS MAIS TERRA 20A 250V (UN)						
Material	FONTE	UNID	COEFICIENTE	PREÇO UNITÁRIO	TOTAL	
I2107	TOMADA 2P+T 20A, 250V (APENAS MÓDULO)	SEINFRA	UN	1,00000000	R\$ 10,0300	R\$ 10,0300
					TOTAL Material:	R\$ 10,0300
Mão de Obra						
	FONTE	UNID	COEFICIENTE	PREÇO UNITÁRIO	TOTAL	
I0042	AJUDANTE DE ELETRICISTA	SEINFRA	H	0,29000000	R\$ 19,1000	R\$ 5,5390

RELATÓRIO ANALÍTICO - COMPOSIÇÕES DE CUSTOS					
OBRA:	REFORMA DA UNIDADE BÁSICA DE SAÚDE (UBS) DO DISTRITO DE IPU MAZAGÃO	DATA:	15/01/2024	BDI:	26,92%
DESCRIÇÃO:	REFORMA DA UNIDADE BÁSICA DE SAÚDE (UBS) DO DISTRITO DE IPU MAZAGÃO	FONTE:	SEINFRA	VERSÃO:	028.1 COM DESONERAÇÃO
LOCAL:	ITAIPICOCA-CE	HORA:	84,44%	MES:	47,48%
CLIENTE:	PREFEITURA MUNICIPAL DE ITAIPICOCA-CE	REP.:			10/2023

I2312	ELETRICISTA	SEINFRA	H	0,29000000	R\$ 24,1500	R\$ 7,0035
					TOTAL Mão de Obra:	R\$ 12,5425
					VALOR:	R\$ 22,57

11.22. C4792 TOMADA DUPLA DE EMBUTIR 2P+T 10A-250V (UN)						
Material	FONTE	UNID	COEFICIENTE	PREÇO UNITÁRIO	TOTAL	
I9106	ESPELHO/PLACA DE 3 POSTOS 4"X2" PARA INSTALAÇÃO DE TOMADAS E INTERRUPTORES	SEINFRA	UN	1,00000000	R\$ 3,2500	R\$ 3,2500
I9107	SUPORTE DE FIXAÇÃO PARA ESPELHO/PLACA 4"X2" P/ 3 MÓDULOS, INSTALAÇÕES DE TOMADAS E INTERRUPTORES	SEINFRA	UN	1,00000000	R\$ 1,2100	R\$ 1,2100
I9108	TOMADA 2P+T 10A, 250V (APENAS MÓDULO)	SEINFRA	UN	2,00000000	R\$ 5,2200	R\$ 10,4400
					TOTAL Material:	R\$ 14,9000
Mão de Obra						
	FONTE	UNID	COEFICIENTE	PREÇO UNITÁRIO	TOTAL	
I0042	AJUDANTE DE ELETRICISTA	SEINFRA	H	0,29000000	R\$ 19,1000	R\$ 5,5390
I2312	ELETRICISTA	SEINFRA	H	0,29000000	R\$ 24,1500	R\$ 7,0035
					TOTAL Mão de Obra:	R\$ 12,5425
					VALOR:	R\$ 27,44

11.23. C2493 TOMADA UNIVERSAL 10A 250V (UN)						
Material	FONTE	UNID	COEFICIENTE	PREÇO UNITÁRIO	TOTAL	
I2119	TOMADA UNIVERSAL 2POLOS	SEINFRA	UN	1,00000000	R\$ 8,7300	R\$ 8,7300
					TOTAL Material:	R\$ 8,7300
Mão de Obra						
	FONTE	UNID	COEFICIENTE	PREÇO UNITÁRIO	TOTAL	
I0042	AJUDANTE DE ELETRICISTA	SEINFRA	H	0,21000000	R\$ 19,1000	R\$ 4,0110
I2312	ELETRICISTA	SEINFRA	H	0,21000000	R\$ 24,1500	R\$ 5,0715
					TOTAL Mão de Obra:	R\$ 9,0825
					VALOR:	R\$ 17,81

11.24. CP0001 LUMINARIA PLAFON BASE E27, COM LAMPADA LED DE POTENCIA ATE 40W (UND)						
OUTROS	FONTE	UNID	COEFICIENTE	PREÇO UNITÁRIO	TOTAL	
CP0001	LUMINARIA PLAFON BASE E27, COM LAMPADA LED DE POTENCIA ATE 40W	UND	1,00000000	R\$ 41,00	R\$ 41,00	R\$ 41,00
					TOTAL OUTROS:	R\$ 41,00
					VALOR:	R\$ 41,00

11.25. C4809 LUMINÁRIA DE EMBUTIR, EM LED, CORPO EM ALUMÍNIO E REFLETOR EM ALUMÍNIO ANODIZADO DE ALTO BRILHO, POTÊNCIA MÍNIMA 40W E MÁXIMA DE 50W (UN)						
Material	FONTE	UNID	COEFICIENTE	PREÇO UNITÁRIO	TOTAL	
I9124	LUMINÁRIA DE EMBUTIR, EM LED, CORPO EM ALUMÍNIO E REFLETOR EM ALUMÍNIO ANODIZADO DE ALTO BRILHO, POTÊNCIA MÍNIMA 40W E MÁXIMA DE 50W	SEINFRA	UN	1,00000000	R\$ 343,5300	R\$ 343,5300
					TOTAL Material:	R\$ 343,5300
Mão de Obra						
	FONTE	UNID	COEFICIENTE	PREÇO UNITÁRIO	TOTAL	
I0042	AJUDANTE DE ELETRICISTA	SEINFRA	H	1,50000000	R\$ 19,1000	R\$ 28,6500

RELATÓRIO ANALÍTICO - COMPOSIÇÃO		CUSTOS	
OBRA:	REFORMA DA UNIDADE BASICA DE SAUDE (UBS) DO DISTRITO DE IPU MAZAGÃO	DATA:	15/01/2024
DESCRIÇÃO:	REFORMA DA UNIDADE BASICA DE SAUDE (UBS) DO DISTRITO DE IPU MAZAGÃO	BDI:	26,92%
LOCAL:	ITAPIPOCA-CE	FONTE:	SEINFRA
CLIENTE:	PREFEITURA MUNICIPAL DE ITAPIPOCA-CE	VERSÃO:	028.1 COM DESONERAÇÃO
		HORA:	84,44%
		MES:	47,48%
		REF.:	10/2023

I2312	ELETRICISTA	SEINFRA	H	1,50000000	R\$ 24,1500	R\$ 36,2250
					TOTAL Mão de Obra:	R\$ 64,8750
					VALOR:	R\$ 408,41

11.26. C4781 CAIXA DE LIGAÇÃO PVC 4" X 4" (UN)						
Material	FONTE	UNID	COEFICIENTE	PREÇO UNITÁRIO	TOTAL	
I6433	CAIXA DE EMBUTIR PVC - 4X4 QUADRADA	SEINFRA	UN	1,00000000	R\$ 4,3800	R\$ 4,3800
					TOTAL Material:	R\$ 4,3800
Mão de Obra						
FONTE	UNID	COEFICIENTE	PREÇO UNITÁRIO	TOTAL		
I0042	AJUDANTE DE ELETRICISTA	SEINFRA	H	0,15000000	R\$ 19,1000	R\$ 2,8650
I2312	ELETRICISTA	SEINFRA	H	0,15000000	R\$ 24,1500	R\$ 3,8225
					TOTAL Mão de Obra:	R\$ 6,6875
					VALOR:	R\$ 10,87

11.27. C1929 PLACA P/CAIXA ESTAMPADA 4"X4" (UN)						
Material	FONTE	UNID	COEFICIENTE	PREÇO UNITÁRIO	TOTAL	
I1106	ESPELHO 4"X4"	SEINFRA	UN	1,00000000	R\$ 5,7300	R\$ 5,7300
					TOTAL Material:	R\$ 5,7300
Mão de Obra						
FONTE	UNID	COEFICIENTE	PREÇO UNITÁRIO	TOTAL		
I0042	AJUDANTE DE ELETRICISTA	SEINFRA	H	0,06000000	R\$ 19,1000	R\$ 1,1480
I2312	ELETRICISTA	SEINFRA	H	0,06000000	R\$ 24,1500	R\$ 1,4490
					TOTAL Mão de Obra:	R\$ 2,5970
					VALOR:	R\$ 8,33

11.28. C0603 CAIXA EM ALVENARIA (40X40X60cm) DE 1/2 TIJOLO COMUM, LASTRO DE CONCRETO E TAMPAS DE CONCRETO (UN)						
Material	FONTE	UNID	COEFICIENTE	PREÇO UNITÁRIO	TOTAL	
I0169	AÇO CA-60	SEINFRA	KG	1,31700000	R\$ 7,0900	R\$ 9,3375
I0103	ARAME RECOZIDO N.18 BWG	SEINFRA	KG	0,02200000	R\$ 15,4300	R\$ 0,3395
I0109	AREIA MEDIA	SEINFRA	M3	0,10500000	R\$ 78,0200	R\$ 8,1921
I0280	BRITA	SEINFRA	M3	0,04200000	R\$ 93,8200	R\$ 3,9404
I0441	CAL HIDRATADA	SEINFRA	KG	5,46000000	R\$ 0,9000	R\$ 4,9140
I0529	CHAPA COMPENSADO RESINADO 12MM (1.10 X 2.20M)	SEINFRA	M2	0,10000000	R\$ 33,5600	R\$ 3,3560
I0805	CIMENTO PORTLAND	SEINFRA	KG	26,17800000	R\$ 0,6600	R\$ 17,2775
I1916	TABUA DE 1" DE 3A. - L = 30cm	SEINFRA	M	0,03000000	R\$ 11,9200	R\$ 0,3576
I2082	TIJOLO MACIÇO COMUM	SEINFRA	UN	100,80000000	R\$ 0,4400	R\$ 44,3520
					TOTAL Material:	R\$ 92,0668
Mão de Obra						
FONTE	UNID	COEFICIENTE	PREÇO UNITÁRIO	TOTAL		
I0040	AJUDANTE DE ARMADOR/FERREIRO	SEINFRA	H	0,11500000	R\$ 19,1000	R\$ 2,1965
I0041	AJUDANTE DE CARPINTEIRO	SEINFRA	H	0,60500000	R\$ 19,1000	R\$ 11,5555
I0121	ARMADOR/FERREIRO	SEINFRA	H	0,11500000	R\$ 24,1600	R\$ 2,7784
I0498	CARPINTEIRO	SEINFRA	H	0,60500000	R\$ 24,1600	R\$ 14,6188

RELATÓRIO ANALÍTICO - COMPOSIÇÕES DE CUSTOS		CUSTOS	
OBRA:	REFORMA DA UNIDADE BASICA DE SAUDE (UBS) DO DISTRITO DE IPU MAZAGÃO	DATA:	15/01/2024
DESCRIÇÃO:	REFORMA DA UNIDADE BASICA DE SAUDE (UBS) DO DISTRITO DE IPU MAZAGÃO	BDI:	26,92%
LOCAL:	ITAPIPOCA-CE	FONTE:	SEINFRA
CLIENTE:	PREFEITURA MUNICIPAL DE ITAPIPOCA-CE	VERSÃO:	028.1 COM DESONERAÇÃO
		HORA:	84,44%
		MES:	47,48%
		REF.:	10/2023

I2391	PEDREIRO	SEINFRA	H	2,90700000	R\$ 24,1600	R\$ 70,2331
I2543	SERVENTE	SEINFRA	H	5,30800000	R\$ 18,4600	R\$ 97,9857
					TOTAL Mão de Obra:	R\$ 199,3660
					VALOR:	R\$ 291,43

11.29. C4765 ATERRAMENTO COMPLETO C/ HASTE COPPERWELD 5/8" X 2.40M (UN)						
Material	FONTE	UNID	COEFICIENTE	PREÇO UNITÁRIO	TOTAL	
I0339	CABO COBRE NU 35MM2	SEINFRA	M	3,00000000	R\$ 32,5900	R\$ 97,7700
I0421	CAIXA INSPEÇÃO DO TERRA	SEINFRA	UN	1,00000000	R\$ 61,4900	R\$ 61,4900
I0841	CONECTOR PARA HASTE TERRA	SEINFRA	UN	1,00000000	R\$ 2,6400	R\$ 2,6400
I2352	HASTE DE ATERRAMENTO COPPERWELD 5/8" X 2.40M	SEINFRA	UN	1,00000000	R\$ 49,7400	R\$ 49,7400
					TOTAL Material:	R\$ 211,6400
Mão de Obra						
FONTE	UNID	COEFICIENTE	PREÇO UNITÁRIO	TOTAL		
I0042	AJUDANTE DE ELETRICISTA	SEINFRA	H	3,50000000	R\$ 19,1000	R\$ 66,8500
I2312	ELETRICISTA	SEINFRA	H	1,50000000	R\$ 24,1500	R\$ 36,2250
					TOTAL Mão de Obra:	R\$ 103,0750
					VALOR:	R\$ 314,72

12.1. C3860 SPLIT SYSTEM COMPLETO C/ CONTROLE REMOTO - CAP. 1,00 TR (FORNECIMENTO E MONTAGEM) (UN)						
Material	FONTE	UNID	COEFICIENTE	PREÇO UNITÁRIO	TOTAL	
I7350	SPLIT SYSTEM COMPLETO C/ CONTROLE REMOTO CAP. 1,00 TR (FORN. E MONTAGEM)	SEINFRA	UN	1,00000000	R\$ 2.553,5300	R\$ 2.553,5300
					TOTAL Material:	R\$ 2.553,5300
					VALOR:	R\$ 2.553,53

12.2. C3861 SPLIT SYSTEM COMPLETO C/ CONTROLE REMOTO - CAP. 1,50 TR (FORNECIMENTO E MONTAGEM) (UN)						
Material	FONTE	UNID	COEFICIENTE	PREÇO UNITÁRIO	TOTAL	
I7351	SPLIT SYSTEM COMPLETO C/ CONTROLE REMOTO CAP. 1,50 TR (FORN. E MONTAGEM)	SEINFRA	UN	1,00000000	R\$ 3.860,9500	R\$ 3.860,9500
					TOTAL Material:	R\$ 3.860,9500
					VALOR:	R\$ 3.860,95

12.3. C4776 REDE FRIGORÍGENA C/ TUBO DE COBRE 1/4" FLEXÍVEL, ISOLADO COM BORRACHA ELASTOMÉRICA, SUSTENTAÇÃO, SOLDA E LIMPEZA (M)						
Material	FONTE	UNID	COEFICIENTE	PREÇO UNITÁRIO	TOTAL	
I1179	FITA DE CALDEAÇÃO	SEINFRA	M	1,50000000	R\$ 3,5800	R\$ 5,3700
I1503	MANTA BUTILICA. ESPESSURA 0,8MM	SEINFRA	M2	0,02190000	R\$ 66,8900	R\$ 1,4649
I1596	PASTA PARA SOLDAR 450G	SEINFRA	UN	0,00030000	R\$ 46,5800	R\$ 0,0140
I1872	SOLDA 50X50	SEINFRA	KG	0,00210000	R\$ 137,3500	R\$ 0,2884
I9077	TUBO COBRE DE 1/4", FLEXÍVEL CLASSE 2	SEINFRA	M	1,80000000	R\$ 16,6900	R\$ 30,0420
					TOTAL Material:	R\$ 37,1793
Mão de Obra						
FONTE	UNID	COEFICIENTE	PREÇO UNITÁRIO	TOTAL		
I0043	AJUDANTE DE ENCANADOR	SEINFRA	H	0,25000000	R\$ 19,1000	R\$ 4,7750

RELATÓRIO ANALÍTICO - COMPOSIÇÕES DE CUSTOS						
 C.A. RABELO JUNIOR ME RUA JOSÉ DE ALMEIDA, 100 - JARDIM SÃO CARLOS CEP: 35.000-000 - ITAIPUOCA - CE	OBRA:	REFORMA DA UNIDADE BASICA DE SAUDE (UBS) DO DISTRITO DE IPU MAZAGÃO	DATA:	15/01/2024	BDI:	26,92%
	DESCRIÇÃO:	REFORMA DA UNIDADE BASICA DE SAUDE (UBS) DO DISTRITO DE IPU MAZAGÃO	FONTE:	SEINFRA	VERSÃO:	028.1 COM DESONERAÇÃO
	LOCAL:	ITAIPUOCA-CE	HORA:	84,44%	MES:	47,48%
	CLIENTE:	PREFEITURA MUNICIPAL DE ITAIPUOCA-CE	REF:	10/2023		

I2320	ENCANADOR	SEINFRA	H	0,25000000	R\$ 23,4800	R\$ 5,8700
					TOTAL Mão de Obra:	R\$ 10,6450
					VALOR:	R\$ 47,82

12.4. C4777 REDE FRIGORÍGENA C/ TUBO DE COBRE 3/8" FLEXÍVEL, ISOLADO COM BORRACHA ELASTOMÉRICA, SUSTENTAÇÃO, SOLDA E LIMPEZA (M)

Material	FONTE	UNID	COEFICIENTE	PREÇO UNITÁRIO	TOTAL	
I1179 FITA DE CALDEAÇÃO	SEINFRA	M	1,50000000	R\$ 3,5800	R\$ 5,3700	
I1503 MANTA BUTILICA. ESPESSURA 0.8MM	SEINFRA	M2	0,03290000	R\$ 66,8900	R\$ 2,2007	
I1596 PASTA PARA SOLDAR 450G	SEINFRA	UN	0,00040000	R\$ 46,5800	R\$ 0,0186	
I1872 SOLDA 50X50	SEINFRA	KG	0,00310000	R\$ 137,3500	R\$ 0,4258	
I9078 TUBO COBRE DE 3/8", FLEXÍVEL CLASSE 2	SEINFRA	M	1,10000000	R\$ 25,6700	R\$ 28,2370	
					TOTAL Material:	R\$ 36,2521

Mão de Obra	FONTE	UNID	COEFICIENTE	PREÇO UNITÁRIO	TOTAL	
I0043 AJUDANTE DE ENCANADOR	SEINFRA	H	0,29000000	R\$ 19,1000	R\$ 5,5390	
I2320 ENCANADOR	SEINFRA	H	0,29000000	R\$ 23,4800	R\$ 6,8092	
					TOTAL Mão de Obra:	R\$ 12,3482
					VALOR:	R\$ 48,60

12.5. C4778 REDE FRIGORÍGENA C/ TUBO DE COBRE 1/2" FLEXÍVEL, ISOLADO COM BORRACHA ELASTOMÉRICA, SUSTENTAÇÃO, SOLDA E LIMPEZA (M)

Material	FONTE	UNID	COEFICIENTE	PREÇO UNITÁRIO	TOTAL	
I1179 FITA DE CALDEAÇÃO	SEINFRA	M	1,50000000	R\$ 3,5800	R\$ 5,3700	
I1503 MANTA BUTILICA. ESPESSURA 0.8MM	SEINFRA	M2	0,04390000	R\$ 66,8900	R\$ 2,9365	
I1596 PASTA PARA SOLDAR 450G	SEINFRA	UN	0,00060000	R\$ 46,5800	R\$ 0,0279	
I1872 SOLDA 50X50	SEINFRA	KG	0,00420000	R\$ 137,3500	R\$ 0,5789	
I9082 TUBO COBRE DE 1/2", FLEXÍVEL CLASSE 2	SEINFRA	M	1,10000000	R\$ 34,8200	R\$ 38,3020	
					TOTAL Material:	R\$ 47,2133

Mão de Obra	FONTE	UNID	COEFICIENTE	PREÇO UNITÁRIO	TOTAL	
I0043 AJUDANTE DE ENCANADOR	SEINFRA	H	0,33000000	R\$ 19,1000	R\$ 6,3030	
I2320 ENCANADOR	SEINFRA	H	0,33000000	R\$ 23,4800	R\$ 7,7484	
					TOTAL Mão de Obra:	R\$ 14,0514
					VALOR:	R\$ 61,26

12.6. C2625 TUBO PVC SOLD. MARROM INCL.CONEXÕES D= 25mm(3/4") (M)

Material	FONTE	UNID	COEFICIENTE	PREÇO UNITÁRIO	TOTAL	
I0026 ADESIVO PARA TUBO DE PVC RIGIDO	SEINFRA	KG	0,00080000	R\$ 59,1500	R\$ 0,0473	
I1888 SOLUÇÃO LIMPADORA PARA PVC RIGIDO	SEINFRA	L	0,00030000	R\$ 56,9600	R\$ 0,0171	
I2200 TUBO PVC SOLDÁVEL DE 25MM (3/4')	SEINFRA	M	1,60000000	R\$ 4,0400	R\$ 6,4640	
					TOTAL Material:	R\$ 6,5284

Mão de Obra	FONTE	UNID	COEFICIENTE	PREÇO UNITÁRIO	TOTAL
I0043 AJUDANTE DE ENCANADOR	SEINFRA	H	0,40000000	R\$ 19,1000	R\$ 7,6400
I2320 ENCANADOR	SEINFRA	H	0,40000000	R\$ 23,4800	R\$ 9,3920

RELATÓRIO ANALÍTICO - COMPOSIÇÕES DE CUSTOS						
 C.A. RABELO JUNIOR ME RUA JOSÉ DE ALMEIDA, 100 - JARDIM SÃO CARLOS CEP: 35.000-000 - ITAIPUOCA - CE	OBRA:	REFORMA DA UNIDADE BASICA DE SAUDE (UBS) DO DISTRITO DE IPU MAZAGÃO	DATA:	15/01/2024	BDI:	26,92%
	DESCRIÇÃO:	REFORMA DA UNIDADE BASICA DE SAUDE (UBS) DO DISTRITO DE IPU MAZAGÃO	FONTE:	SEINFRA	VERSÃO:	028.1 COM DESONERAÇÃO
	LOCAL:	ITAIPUOCA-CE	HORA:	84,44%	MES:	47,48%
	CLIENTE:	PREFEITURA MUNICIPAL DE ITAIPUOCA-CE	REF:	10/2023		

TOTAL Mão de Obra:	R\$ 17,0320
VALOR:	R\$ 23,56

13.1. C1208 EMASSAMENTO DE PAREDES INTERNAS 2 DEMÃOS C/MASSA DE PVA (M2)

Material	FONTE	UNID	COEFICIENTE	PREÇO UNITÁRIO	TOTAL	
I1347 LIXA PARA MADEIRA/MASSA	SEINFRA	UN	0,40000000	R\$ 0,6500	R\$ 0,2600	
I1513 MASSA CORRIDA A BASE DE PVA	SEINFRA	KG	0,70000000	R\$ 1,9800	R\$ 1,3860	
					TOTAL Material:	R\$ 1,6460

Mão de Obra	FONTE	UNID	COEFICIENTE	PREÇO UNITÁRIO	TOTAL	
I0045 AJUDANTE DE PINTOR	SEINFRA	H	0,20000000	R\$ 19,1000	R\$ 3,8200	
I2395 PINTOR	SEINFRA	H	0,30000000	R\$ 24,1600	R\$ 7,2480	
					TOTAL Mão de Obra:	R\$ 11,0680

VALOR:	R\$ 12,71
--------	-----------

13.2. C1615 LATEX DUAS DEMÃOS EM PAREDES INTERNAS S/MASSA (M2)

Material	FONTE	UNID	COEFICIENTE	PREÇO UNITÁRIO	TOTAL	
I1490 LÍQUIDO SELADOR PARA PINTURA LATEX	SEINFRA	L	0,12000000	R\$ 11,2800	R\$ 1,3536	
I1347 LIXA PARA MADEIRA/MASSA	SEINFRA	UN	0,25000000	R\$ 0,6500	R\$ 0,1625	
I2096 TINTA LATEX	SEINFRA	L	0,17000000	R\$ 17,0100	R\$ 2,8917	
					TOTAL Material:	R\$ 4,4078

Mão de Obra	FONTE	UNID	COEFICIENTE	PREÇO UNITÁRIO	TOTAL	
I0045 AJUDANTE DE PINTOR	SEINFRA	H	0,35000000	R\$ 19,1000	R\$ 6,6850	
I2395 PINTOR	SEINFRA	H	0,40000000	R\$ 24,1600	R\$ 9,6640	
					TOTAL Mão de Obra:	R\$ 16,3490

VALOR:	R\$ 20,76
--------	-----------

13.3. C1614 LATEX DUAS DEMÃOS EM PAREDES EXTERNAS S/MASSA (M2)

Material	FONTE	UNID	COEFICIENTE	PREÇO UNITÁRIO	TOTAL	
I0035 AGUARRÁS MINERAL	SEINFRA	L	0,05000000	R\$ 18,9400	R\$ 0,9470	
I1488 LÍQUIDO PREPARADOR DE SUPERFÍCIES	SEINFRA	L	0,12000000	R\$ 11,9300	R\$ 1,4316	
I1347 LIXA PARA MADEIRA/MASSA	SEINFRA	UN	0,25000000	R\$ 0,6500	R\$ 0,1625	
I2097 TINTA LATEX ACRÍLICA	SEINFRA	L	0,17000000	R\$ 20,7200	R\$ 3,5224	
					TOTAL Material:	R\$ 6,0635

Mão de Obra	FONTE	UNID	COEFICIENTE	PREÇO UNITÁRIO	TOTAL	
I0045 AJUDANTE DE PINTOR	SEINFRA	H	0,35000000	R\$ 19,1000	R\$ 6,6850	
I2395 PINTOR	SEINFRA	H	0,40000000	R\$ 24,1600	R\$ 9,6640	
					TOTAL Mão de Obra:	R\$ 16,3490

VALOR:	R\$ 22,41
--------	-----------

14.1. C1628 LIMPEZA GERAL (M2)

Mão de Obra	FONTE	UNID	COEFICIENTE	PREÇO UNITÁRIO	TOTAL
-------------	-------	------	-------------	----------------	-------

RELATÓRIO ANALÍTICO - COMPOSIÇÕES DE CUSTOS							
 C.A. RABELO JUNIOR ME <small>EMPRESA DE RESPONSABILIDADE LIMITADA</small>	OBRA:	REFORMA DA UNIDADE BASICA DE SAUDE (UBS) DO DISTRITO DE IPU MAZAGÃO	DATA :	15/01/2024	BDI : 26,92%		
	DESCRIÇÃO:	REFORMA DA UNIDADE BASICA DE SAUDE (UBS) DO DISTRITO DE IPU MAZAGÃO	FONTE:	VERSAO	HORA	MES	REF.
	LOCAL:	ITAIPOCA-CE	SEINFRA	028.1 COM DESONERAÇÃO	84,44%	47,48%	10/2023
	CLIENTE:	PREFEITURA MUNICIPAL DE ITAIPOCA-CE					

I2543	SERVENTE	SEINFRA	H	0,70000000	R\$ 18,4600	R\$ 12,9220
TOTAL Mão de Obra:						R\$ 12,9220
VALOR:						R\$ 12,92

CRONOGRAMA FÍSICO-FINANCEIRO							
 C.A. RABELO JUNIOR ME <small>EMPRESA DE RESPONSABILIDADE LIMITADA</small>	OBRA:	REFORMA DA UNIDADE BASICA DE SAUDE (UBS) DO DISTRITO DE IPU MAZAGÃO	DATA :	15/01/2024	BDI : 26,92%		
	DESCRIÇÃO:	REFORMA DA UNIDADE BASICA DE SAUDE (UBS) DO DISTRITO DE IPU MAZAGÃO	FONTE:	VERSAO	HORA	MES	DATA REF.
	LOCAL:	ITAIPOCA-CE	SEINFRA	028.1 COM DESONERAÇÃO	84,44%	47,48%	10/2023
	CLIENTE:	PREFEITURA MUNICIPAL DE ITAIPOCA-CE					

ITEM	DESCRIÇÃO	VALOR (R\$)	MÊS 1	MÊS 2	MÊS 3	MÊS 4	MÊS 5	Total parcela
1	ADMINISTRAÇÃO DE OBRA	R\$ 34.939,00	20,00 %	20,00 %	20,00 %	20,00 %	20,00 %	188,00 %
			R\$ 6.987,80	R\$ 6.987,80	R\$ 6.987,80	R\$ 6.987,80	R\$ 6.987,80	R\$ 34.939,00
2	SERVIÇOS PRELIMINARES	R\$ 2.817,48	90,00 %	2,50 %	2,50 %	2,50 %	2,50 %	108,00 %
			R\$ 2.535,73	R\$ 70,44	R\$ 70,44	R\$ 70,44	R\$ 70,43	R\$ 2.817,48
3	DEMOLIÇÕES E RETIRADAS	R\$ 58.714,77	95,00 %	5,00 %				108,00 %
			R\$ 50.757,55	R\$ 8.957,22				R\$ 58.714,77
4	DRENAAGEM	R\$ 46.996,39	15,00 %	85,00 %				108,00 %
			R\$ 7.049,46	R\$ 39.946,93				R\$ 46.996,39
5	PAREDES , PAINES E VEDAÇÕES	R\$ 264.006,98	25,00 %	50,00 %	25,00 %			108,00 %
			R\$ 66.001,74	R\$ 132.003,48	R\$ 66.001,74			R\$ 264.006,98
6	PISOS	R\$ 75.880,12	20,00 %	20,00 %	40,00 %		20,00 %	108,00 %
			R\$ 15.176,02	R\$ 15.176,02	R\$ 30.352,08	R\$ 15.176,03		R\$ 75.880,12
7	COBERTURA	R\$ 118.621,63	50,00 %	50,00 %				108,00 %
			R\$ 59.310,82	R\$ 59.310,82				R\$ 118.621,63
8	ESTRUTURA	R\$ 24.524,57	5,00 %	30,00 %	10,00 %	5,00 %		108,00 %
			R\$ 1.226,23	R\$ 7.357,37	R\$ 12.262,39	R\$ 2.452,46	R\$ 1.226,22	R\$ 24.524,57
9	ESQUADRIAS	R\$ 33.183,12	40,00 %	40,00 %	20,00 %			108,00 %
			R\$ 8.295,78	R\$ 16.591,56	R\$ 8.295,78			R\$ 33.183,12
10	INSTALAÇÕES HIDROSSANITARIAS	R\$ 38.166,01	5,00 %	10,00 %	40,00 %	20,00 %		108,00 %
			R\$ 11.440,80	R\$ 15.286,40	R\$ 3.816,60	R\$ 3.816,61		R\$ 38.166,01
11	INSTALAÇÕES ELÉTRICAS	R\$ 66.175,10	5,00 %	10,00 %	40,00 %	20,00 %		108,00 %
			R\$ 3.308,76	R\$ 6.617,51	R\$ 13.235,02	R\$ 26.470,04	R\$ 16.543,77	R\$ 66.175,10
12	INSTALAÇÕES FRIGORÍGENAS	R\$ 27.681,54	40,00 %	40,00 %	20,00 %			108,00 %
			R\$ 6.920,39	R\$ 13.840,77	R\$ 6.920,38			R\$ 27.681,54
13	PINTURA	R\$ 32.334,58	40,00 %	40,00 %	20,00 %			108,00 %
			R\$ 12.933,83	R\$ 16.167,29	R\$ 3.233,46			R\$ 32.334,58
14	LIMPEZA	R\$ 14.786,90	10,00 %	10,00 %	80,00 %			108,00 %
			R\$ 1.478,69	R\$ 13.308,21				R\$ 14.786,90
		R\$ 839.828,17	R\$ 83.315,33	R\$ 166.381,43	R\$ 247.288,14	R\$ 243.540,26	R\$ 90.303,01	R\$ 839.828,17
			R\$ 83.315,33	R\$ 249.696,76	R\$ 406.684,90	R\$ 740.526,16	R\$ 839.828,17	

Renato de Oliveira Lima
 Engenheiro Civil
 CREA Nº 50.774-D

Carlos Roberto Aguiar
 Engº Civil
 CREA 4682 D

REPRESENTANTE LEGAL
CARLOS CAVALCANTE PINHEIRO
 CPF: 06107751369
 RG: 200700507176-1



COMPOSIÇÃO DO BDI					
OBRA:	REFORMA DA UNIDADE BASICA DE SAUDE (UBS) DO DISTRITO DE IPU MAZAGÃO	DATA :	15/01/2024	BDI : 26,92%	
DESCRIÇÃO:	REFORMA DA UNIDADE BASICA DE SAUDE (UBS) DO DISTRITO DE IPU MAZAGÃO	FONTE	VERBAO	HORA	MES REF.
LOCAL:	ITAPIPOCA-CE	SENFRA	028.1 COM DESONERACAO	84,44%	47,48% 10/2023
CLIENTE:	PREFEITURA MUNICIPAL DE ITAPIPOCA-CE				

TABELA DE ENCARGOS SOCIAIS					
OBRA:	REFORMA DA UNIDADE BASICA DE SAUDE (UBS) DO DISTRITO DE IPU MAZAGÃO	DATA :	15/01/2024	BDI : 26,92%	
DESCRIÇÃO:	REFORMA DA UNIDADE BASICA DE SAUDE (UBS) DO DISTRITO DE IPU MAZAGÃO	FONTE	VERBAO	HORA	MES REF.
LOCAL:	ITAPIPOCA-CE	SENFRA	028.1 COM DESONERACAO	84,44%	47,48% 10/2023
CLIENTE:	PREFEITURA MUNICIPAL DE ITAPIPOCA-CE				

COD	DESCRIÇÃO	%
DESPESAS INDIRETAS		
AC	ADMINISTRAÇÃO CENTRAL	3,00%
DF	DESPESAS FINANCEIRAS	0,59%
R	RISCOS	0,97%
TOTAL		4,56%

BENEFÍCIOS		
S+G	SEGURO + GARANTIA	0,80%
L	LUCRO	7,00%
TOTAL		7,80%

IMPOSTOS		
	PIS	0,65%
	COFINS	3,00%
	ISS	3,00%
	CPRB	4,50%
TOTAL		11,15%

BDI = 26,92%

$$(1 + AC + S + R + G) \times (1 + DF) \times (1 + L) - 1 - I$$

Renato de Oliveira Lima
Engenheiro Civil
CREA Nº 50.771-D

Carlos Roberto Aguiar
Engº Civil
CREA 4682 D

COD	DESCRIÇÃO	HORISTA %	MENSALISTA %
A GRUPO A			
A1	INSS	0,00%	0,00%
A2	SESI	1,50%	1,50%
A3	SENAI	1,00%	1,00%
A4	INCRA	0,20%	0,20%
A5	SEBRAE	0,60%	0,60%
A6	Salário Educação	2,50%	2,50%
A7	Seguro Contra Acidentes de Trabalho	3,00%	3,00%
A8	FGTS	8,00%	8,00%
A9	SECONCI	0,00%	0,00%
TOTAL		16,80%	16,80%

B GRUPO B			
B1	Repouso Semanal Remunerado	17,85%	0,00%
B2	Feriados	3,71%	0,00%
B3	Auxílio - Enfermidade	0,87%	0,66%
B4	13º Salário	11,03%	8,33%
B5	Licença Paternidade	0,07%	0,05%
B6	Faltas Justificadas	0,74%	0,56%
B7	Dias de Chuvas	1,59%	0,00%
B8	Auxílio Acidente de Trabalho	0,11%	0,08%
B9	Férias Gozadas	12,35%	9,33%
B10	Salário Maternidade	0,04%	0,03%
TOTAL		48,36%	19,04%

C GRUPO C			
C1	Aviso Prévio Indenizado	5,52%	4,17%
C2	Aviso Prévio Trabalhado	0,13%	0,10%
C3	Férias Indenizadas	1,72%	1,30%
C4	Depósito Rescisão Sem Justa Causa	2,87%	2,17%
C5	Indenização Adicional	0,46%	0,35%
TOTAL		10,70%	8,09%

D GRUPO D			
D1	Reincidência de Grupo A sobre Grupo B	8,12%	3,20%
D2	Reincidência de Grupo A sobre Aviso Prévio Trabalhado e Reincidência do FGTS sobre Aviso Prévio Indenizado	0,46%	0,35%
TOTAL		8,58%	3,55%

A + B + C + D = 84,44% 47,48%

REPRESENTANTE LEGAL
CARLOS CAVALCANTE PINHEIRO
CPF: 05107751369
RG: 2007005071161

